Les Petites Affiches de Vaucluse depuis 1839

Ecrit par Echo du Mardi le 8 mars 2021

Alimentation : les secteurs qui génèrent le plus d'argent

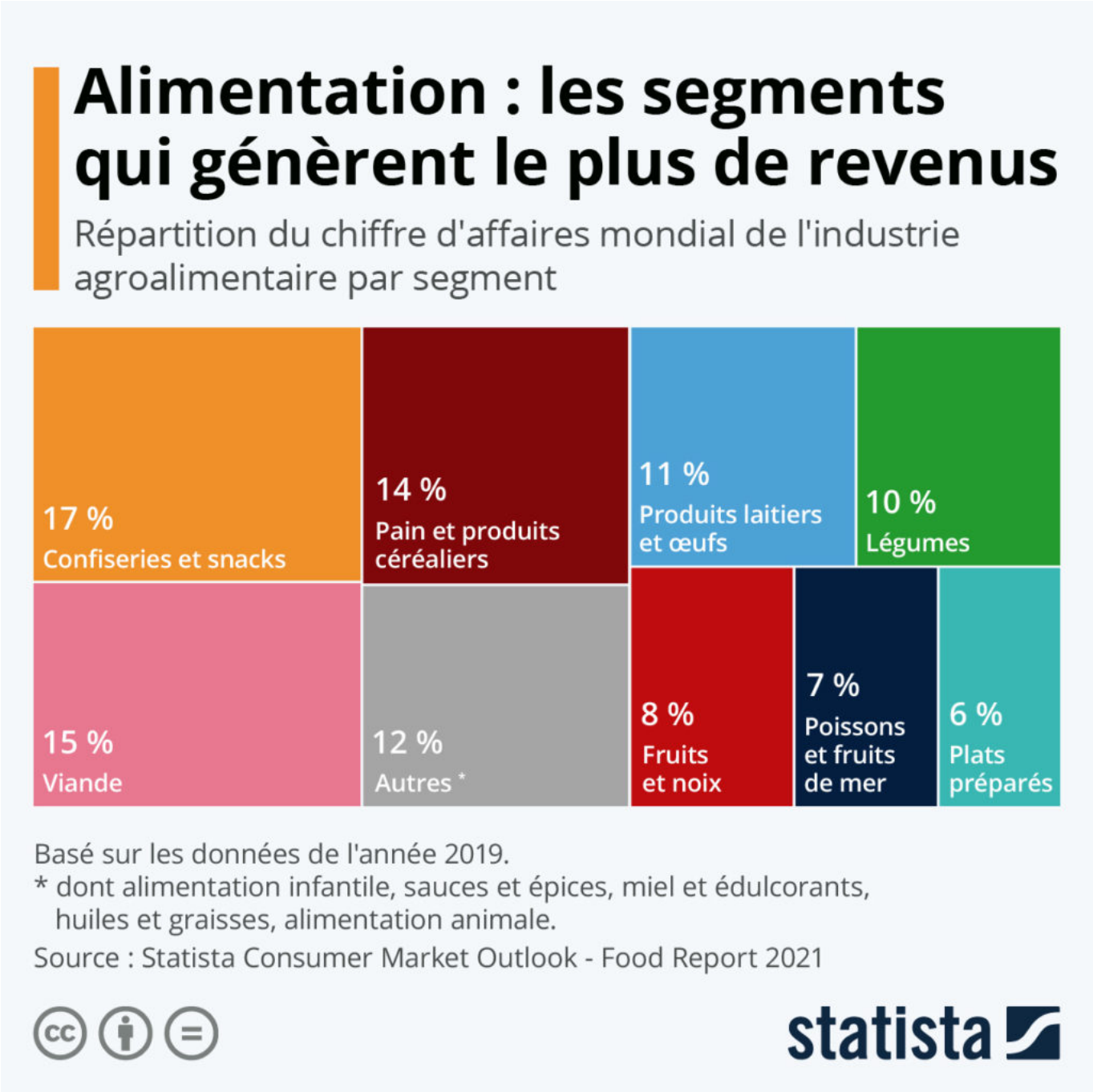

Pour toujours en savoir plus, lisez **www.echodumardi.com**, le seul média économique 100% Vaucluse habilité à publier les annonces légales, les appels d'offres et les ventes aux enchères !

Ecrit par Echo du Mardi le 8 mars 2021

Selon les dernières prévisions du Consumer Market Outlook, le marché alimentaire mondial devrait atteindre un chiffre d'affaires de 8 000 milliards de dollars en 2021 (6 500 milliards d'euros au taux de change actuel). Comme le rapporte la FAO, malgré des impacts sur la production et les chaînes d'approvisionnement, ainsi que sur la sécurité alimentaire des populations les plus vulnérables, la pandémie de Covid-19 n'a eu que peu d'effets sur la consommation alimentaire mondiale, la demande globale étant généralement inélastique dans ce domaine.

Comme le montre notre graphique, les confiseries et les snacks constituent le segment le plus prolifique de l'industrie agroalimentaire dans le monde. Cette catégorie de produits représentait 17 % des revenus en 2019, soit la plus grande part du chiffre d'affaires mondial, suivie par la viande (15 %) ainsi que le pain et les produits céréaliers (14 %). Les deux autres segments qui atteignaient au moins 10 % des recettes étaient les produits laitiers et les œufs, ainsi que les légumes. D'après les prévisions de l'étude Food Report 2021, tous les segments alimentaires sont en phase de croissance à l'échelle mondiale et c'est celui de l'alimentation infantile (3 % du CA mondial) qui observe la plus forte progression : +36 % attendu entre 2019 et 2025. Une tendance sectorielle qui pourrait toutefois connaître un ralentissement cette année, avec la baisse des naissances qui commence à être observée dans certains pays en lien avec la pandémie.

De Tristan Gaudiaut pour Statista

Pour toujours en savoir plus, lisez **www.echodumardi.com**, le seul média économique 100% Vaucluse habilité à publier les annonces légales, les appels d'offres et les ventes aux enchères !