Les Petites Affiches de Vaucluse depuis 1839

Ecrit par Echo du Mardi le 18 octobre 2022

Alimentation : zoom sur quelques tendances de consommation

Les Petites Affiches de Vaucluse depuis 1839

Pour toujours en savoir plus, lisez **www.echodumardi.com**, le seul média économique 100% Vaucluse habilité à publier les annonces légales, les appels d'offres et les ventes aux enchères !

Les Petites Affiches de Vaucluse depuis 1839

Ecrit par Echo du Mardi le 18 octobre 2022

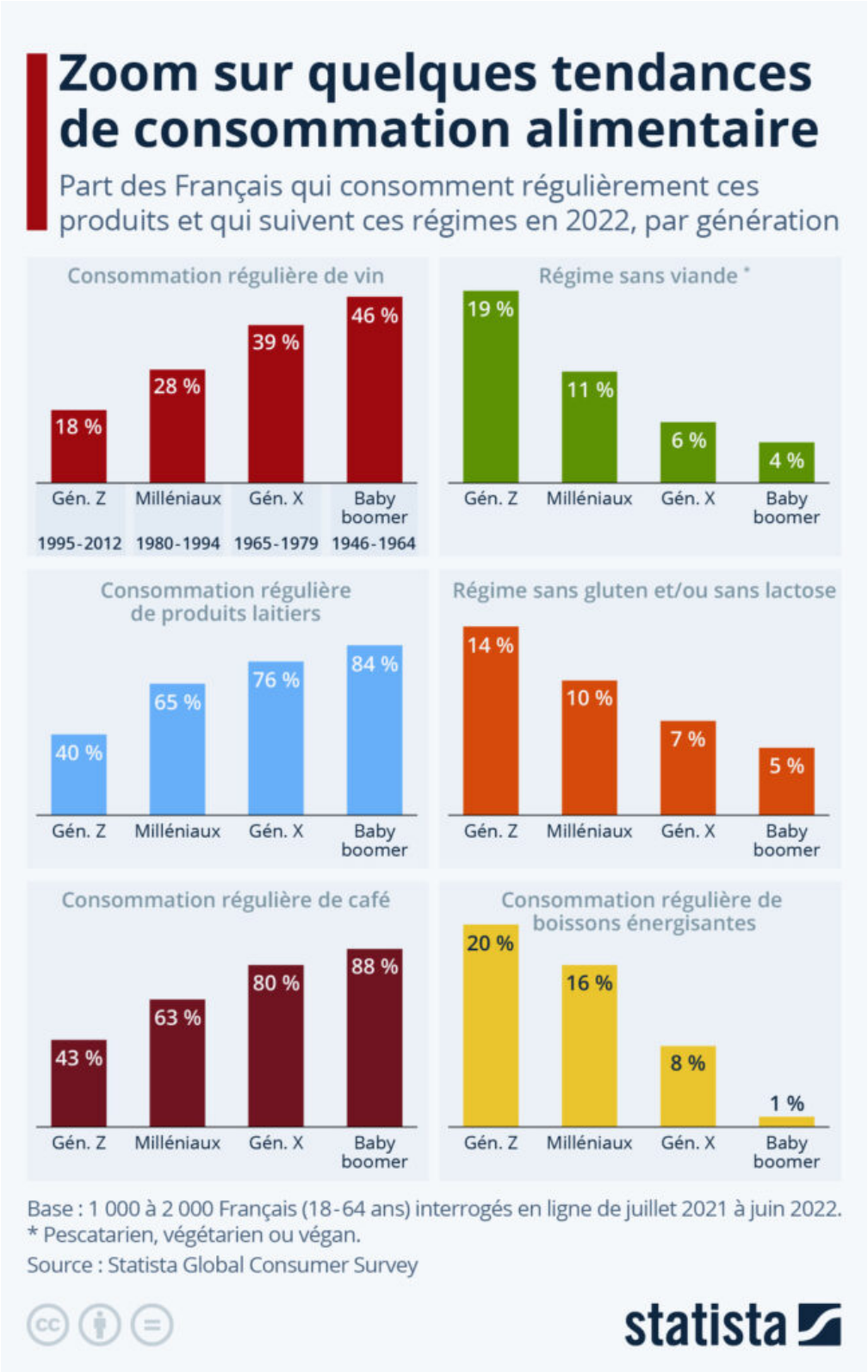

Les Petites Affiches de Vaucluse depuis 1839

Pour toujours en savoir plus, lisez **www.echodumardi.com**, le seul média économique 100% Vaucluse habilité à publier les annonces légales, les appels d'offres et les ventes aux enchères !

Les Petites Affiches de Vaucluse depuis 1839

Ecrit par Echo du Mardi le 18 octobre 2022

Environ deux tiers des Français consomment régulièrement des produits laitiers, selon la dernière enquête du Global Consumer Survey. Mais cette tendance est à la baisse chez les plus jeunes : seuls 40 % des représentants de la génération Z (18-27 ans) consomment du lait, yaourt ou fromage de façon régulière. Comme le montre notre infographie, une nette évolution des habitudes alimentaires est également visible pour d'autres produits, comme la viande, le café ou le vin.

Pour la viande, par exemple, près de 20 % des jeunes de la génération Z déclarent s'en passer complétement. En comparaison, la part de ceux qui suivent un régime pescatarien, végétarien ou végan s'élève à 11 % chez les milléniaux (28-42 ans) et autour de 5 % pour les catégories d'âge suivantes (génération X et baby boomers).

Même trajectoire à la baisse pour le café : 68 % des Français en consomment régulièrement (dont plus de 80 % au-delà de 42 ans), mais seulement 43 % des 18-27 ans. Une partie des consommateurs de cette classe d'âge semble avoir remplacé le café par les boissons énergisantes : 20 % des 18-27 ans en boivent de manière régulière, contre une moyenne de 12 % pour l'ensemble de la population interrogée.

Autre tendance : les Français consomment de moins en moins d'alcool, et notamment de vin. Alors que près d'un baby boomer sur deux en boit régulièrement (46 %), ce chiffre est de 39 % pour la génération X, puis tombe à 28 % pour les milléniaux et 18 % pour les jeunes adultes de la génération Z.

De Tristan Gaudiaut pour Statista

Les Petites Affiches de Vaucluse depuis 1839

Pour toujours en savoir plus, lisez **www.echodumardi.com**, le seul média économique 100% Vaucluse habilité à publier les annonces légales, les appels d'offres et les ventes aux enchères !