Ecrit par Echo du Mardi le 2 janvier 2021

Avignon : de nouveaux horaires de rentrée pour Orizo

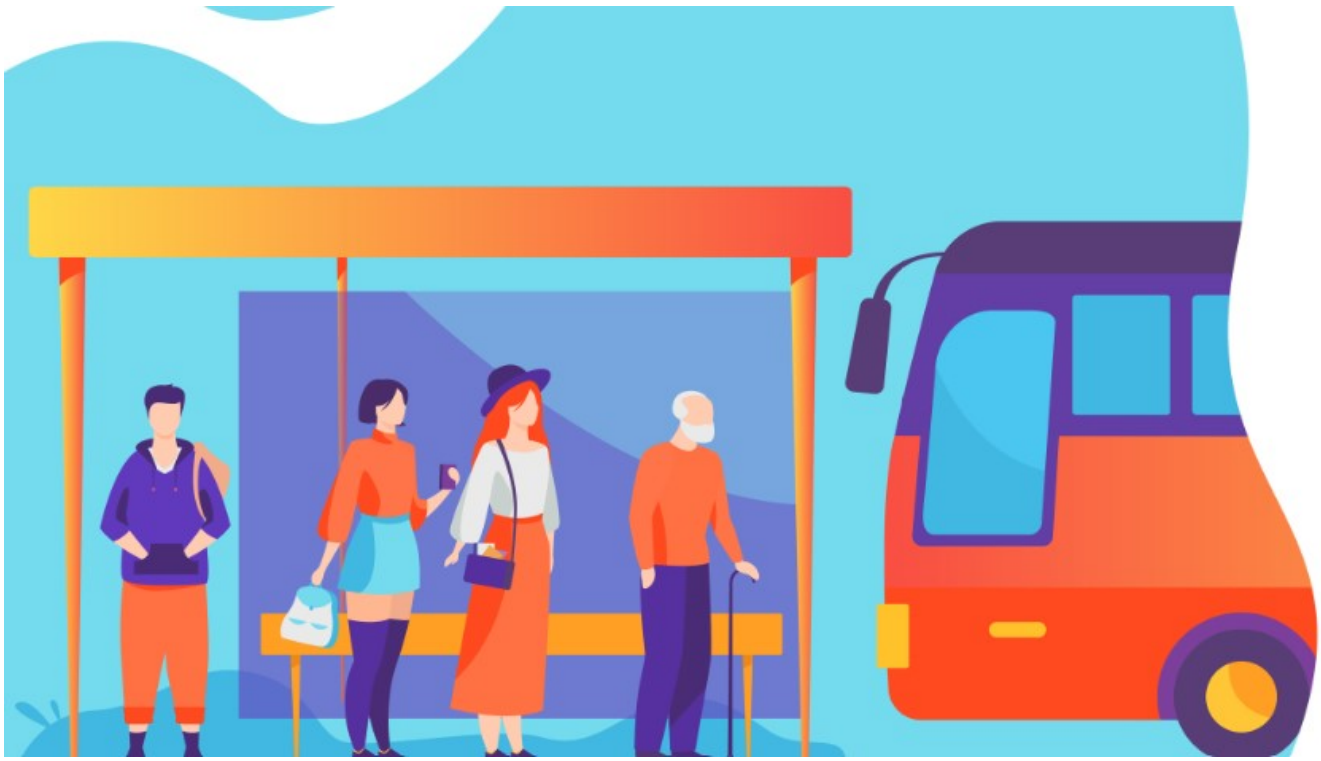

A compter du lundi 4 janvier, le réseau Orizo reprend ses horaires en période scolaire et ses derniers départs aux environs de 20h adaptés au couvre-feu. Allobus matin (5h30 à 7h) et soirée (20h à 22h) du lundi au samedi, vient compléter le service des lignes sur réservation au 08 00 45 64 56. www.Orizo.fr

Voici ci-dessous le détail des horaires par ligne

Pour toujours en savoir plus, lisez **www.echodumardi.com**, le seul média économique 100% Vaucluse habilité à publier les annonces légales, les appels d'offres et les ventes aux enchères !

Les Petites Affiches de Vaucluse depuis 1839

Ecrit par Echo du Mardi le 2 janvier 2021

ORIZO
TRANSPORTS DU GRAND AVIGNON

VOTRE RÉSEAU DE TRANSPORT ORIZO

à compter du lundi 4 janvier 2021

jusqu'à nouvel ordre !

Derniers départs à 20h environ

	DERNIERS DÉPARTS DU LUNDI AU VENDREDI				DERNIERS DÉPARTS DU SAMEDI			
T1	St Chamand	20h10	St Roch	20h31	St Chamand	20h08	St Roch	20h29
C2	Buld'Air	19h56	Hôpital	20h15	Buld'Air	20h06	Hôpital	20h13
C3	Agroparc	20h17	St Lazare	20h13	Agroparc	20h12	St Lazare	20h13
4	Agroparc	19h45	Avignon Poste	20h20	Agroparc	19h54	Avignon Poste	20h14
5	Villeneuve-Cigalières	20h05	Palais de Justice	19h40	Villeneuve-Cigalières	20h	Palais de Justice	19h59
6	P+R Amandier	20h	Avignon Poste	20h	P+R Amandier	20h01	Avignon Poste	20h03
9	Morières	19h04	Avignon Poste (vers Morières)	19h53	-	-	-	-
	Agricola	19h51	Avignon Poste (vers Agricola)	20h08	Agricola	19h58	Avignon Poste (vers Agricola)	20h08
10	Avignon TGV	19h54	Avignon Poste	20h13	Avignon TGV	20h03	Avignon Poste	20h22
16	Grand Angles	19h57	Avignon Poste (vers Grand Angles)	19h35	Grand Angles	20h11	Avignon Poste (vers Grand Angles)	19h54
	Rochefort Stade	19h57	Avignon Poste (vers Rochefort)	19h55	Rochefort Stade	20h16	Avignon Poste (vers Rochefort)	19h34
20	P+R Piot	19h33	Avignon TGV	19h21	P+R Piot	19h33	Avignon TGV	19h21
30	Agroparc	20h	Avignon TGV	20h	Agroparc	19h56	Avignon TGV	19h57
CZen RÉPUBLIQUE	Cité administrative	19h09			Cité administrative	19h09		
CZen ITALIENS	P+R Italiens	20h			P+R Italiens	20h		
NP	P+R Piot	19h57	Porte de l'Oulle	20h01	P+R Piot	19h57	Porte de l'Oulle	20h01
allobus	Depuis l'arrêt Courtine : 19h33		Vers l'arrêt Courtine : 19h55		-	-	-	-

Pas de modifications horaires pour les autres lignes du réseau

	DERNIERS DÉPARTS DU DIMANCHE			
T1	St Chamand	20h15	St Roch	20h36
20	Avignon TGV	19h30	P+R Piot	19h42

Pas de modifications horaires pour les autres lignes du réseau

allobus
MATIN & SOIREE
Lundi au samedi 5h30 à 7h00 et 20h00 à 22h00

Réservation au 0800 456 456

ACHETEZ VOS TICKETS À L'AVANCE !

7J/7 24h/24 **Aux distributeurs de titres**

Sur l'appli Orizo ou par SMS en envoyant Orizo au 93200

grand avignon
communauté d'agglomération

+ d'infos sur orizo.fr & sur l'appli Orizo

Les Petites Affiches de Vaucluse depuis 1839

Pour toujours en savoir plus, lisez **www.echodumardi.com**, le seul média économique 100% Vaucluse habilité à publier les annonces légales, les appels d'offres et les ventes aux enchères !