Ecrit par Echo du Mardi le 3 juillet 2023

Banlieues, une fracture sociale

Pour toujours en savoir plus, lisez **www.echodumardi.com**, le seul média économique 100% Vaucluse habilité à publier les annonces légales, les appels d'offres et les ventes aux enchères !

Les Petites Affiches de Vaucluse depuis 1839

Ecrit par Echo du Mardi le 3 juillet 2023

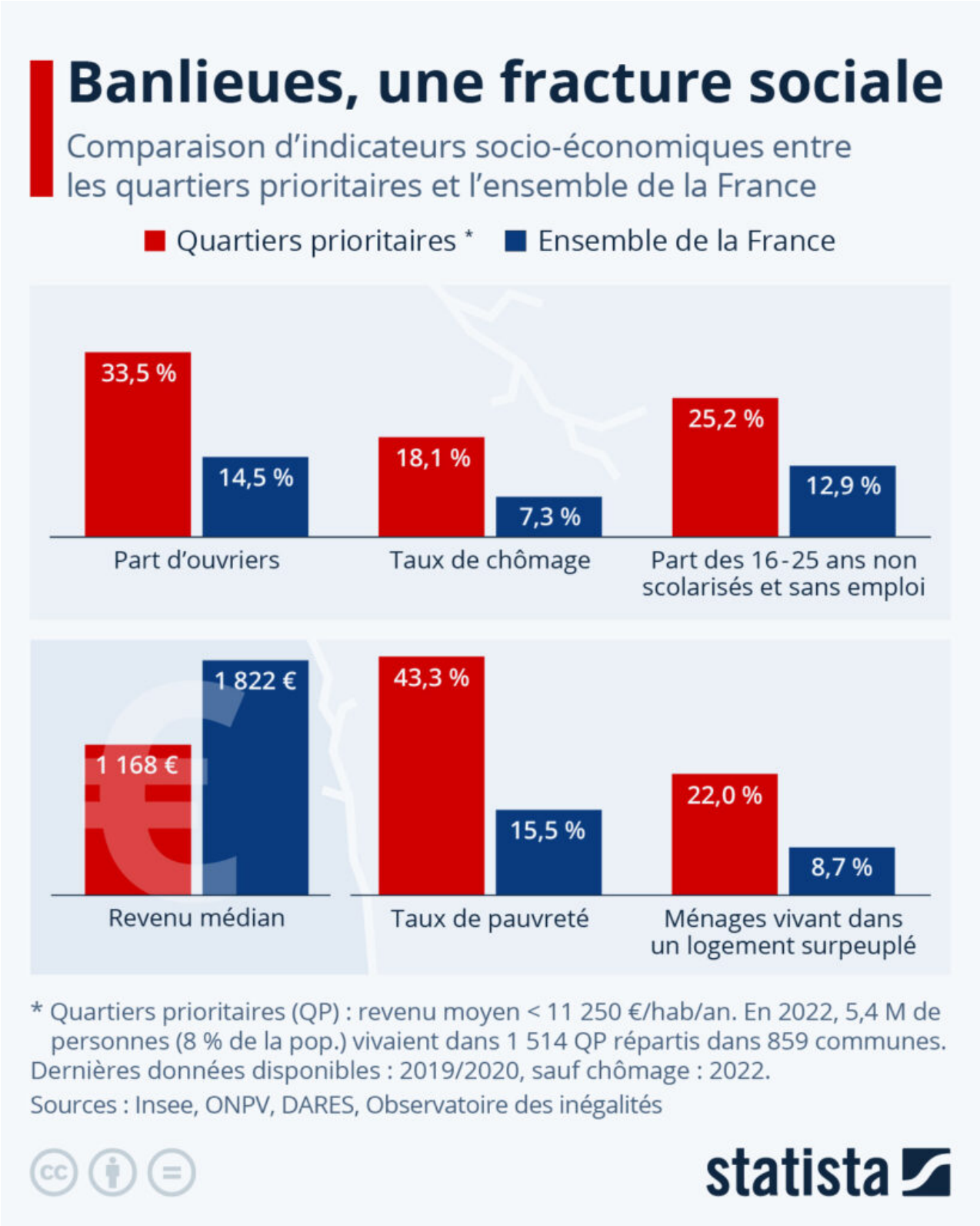

Ecrit par Echo du Mardi le 3 juillet 2023

Les émeutes urbaines qui ont éclaté en France suite à la mort du jeune Nahel lors d'un contrôle policier ont ravivé les débats déjà anciens sur les problèmes des banlieues françaises, qui mêlent à la fois des questions sociales, historiques, d'urbanisme et de sécurité. Malgré les « plans banlieues » déployés dans le pays depuis plus de quarante ans, les politiques à l'égard des quartiers populaires n'ont pas réellement réussi à résorber les inégalités et la fracture sociale qui subsistent avec le reste de la population française.

Ces quartiers dits « prioritaires » sont généralement définis par le niveau de revenu de la population : moins de 11 250 euros annuels par habitant. Le gouvernement français dénombre 1514 quartiers prioritaires répartis sur 859 communes et ils concernent environ 5,4 millions d'habitants, soit 8 % de la population française. Ces quartiers situés aux marges des villes concentrent les populations les plus exposées aux difficultés financières et aux problèmes sociaux : familles monoparentales les plus modestes, jeunes et immigrés les moins qualifiés.

Dans ces quartiers, le taux de chômage est 2,5 fois plus élevé que la moyenne nationale et environ le quart des jeunes de 16 à 25 ans sont non scolarisés et sans emploi (contre 13 % dans l'ensemble de la population). Comme le montre également notre graphique, la moitié des habitants des quartiers prioritaires vit avec moins de 1 168 euros par mois (revenu net médian), contre 1 822 euros pour l'ensemble des Français. Cela représente environ 650 euros de moins par mois pour vivre. Le taux de pauvreté dans les quartiers prioritaires dépasse ainsi 40 %, un chiffre 3 fois plus élevé que la moyenne nationale.

De Tristan Gaudiaut pour Statista

Pour toujours en savoir plus, lisez **www.echodumardi.com**, le seul média économique 100% Vaucluse habilité à publier les annonces légales, les appels d'offres et les ventes aux enchères !