Ecrit par Echo du Mardi le 23 mai 2025

Biodiversité : plus d'un quart des espèces sont menacées d'extinction

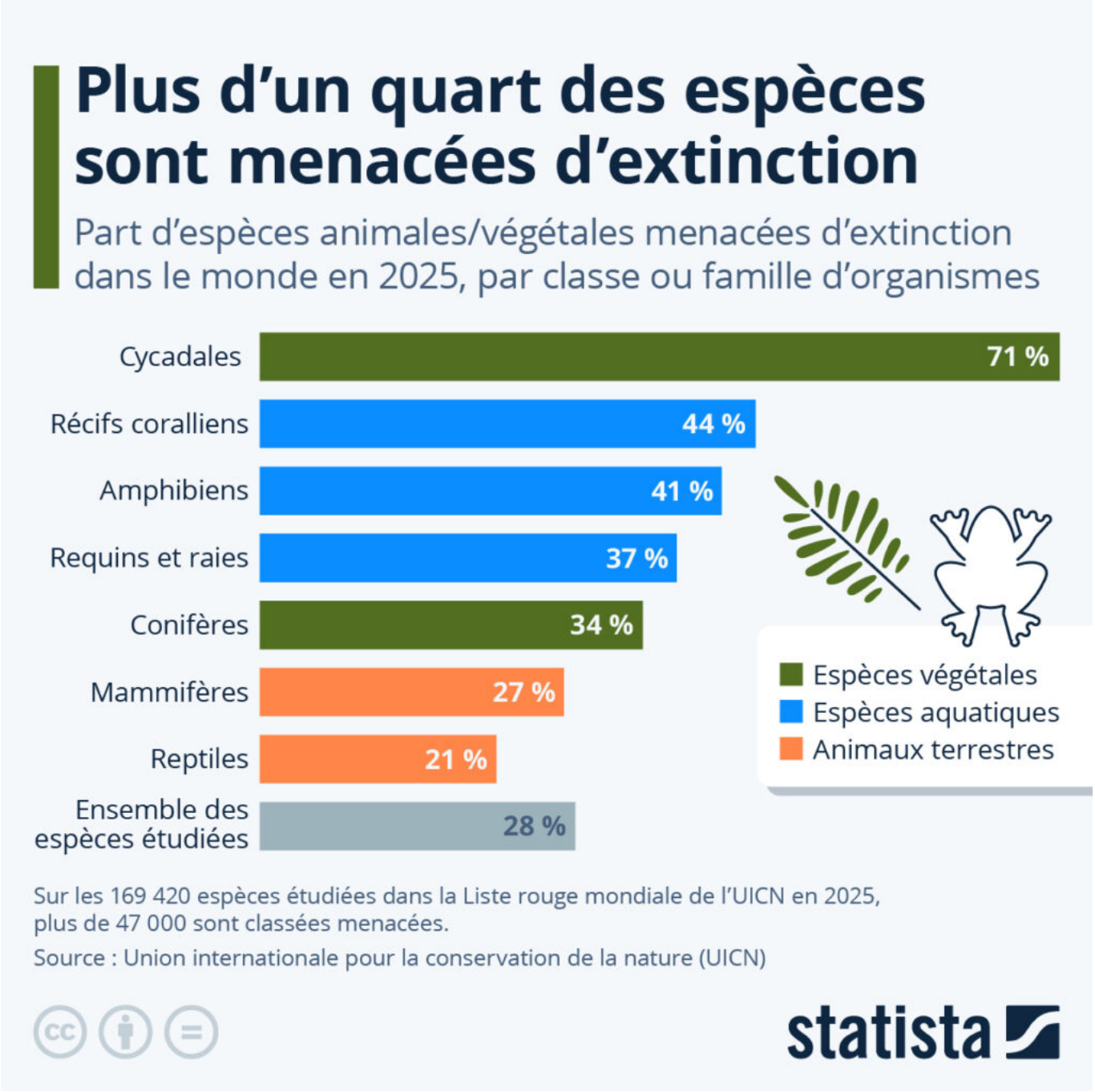

Pour toujours en savoir plus, lisez **www.echodumardi.com**, le seul média économique 100% Vaucluse habilité à publier les annonces légales, les appels d'offres et les ventes aux enchères !

Ecrit par Echo du Mardi le 23 mai 2025

Extension des terres agricoles au détriment des forêts, urbanisation galopante, pollution, dégradation des milieux marins par la pollution et la surpêche, réchauffement climatique. Les pressions exercées par les activités humaines sur la nature sont nombreuses et menacent l'existence de milliers d'espèces végétales et animales. Notre graphique donne un aperçu du niveau de menace par classe ou famille d'espèces, telles que recensées dans la Liste rouge de l'Union internationale pour la conservation de la nature (UICN). Lancé en 1964, cet inventaire représente une source complète d'informations sur l'état de conservation des espèces vivantes et constitue un indicateur privilégié de suivi de l'état de la biodiversité mondiale.

Selon la dernière actualisation de cette liste, la biodiversité de la planète poursuit son déclin. Sur les 169 420 espèces répertoriées en début d'année, plus de 47 000 pourraient disparaître de la surface de la Terre dans un avenir proche, soit 28 % du total des espèces étudiées. Les cycadales – des plantes visuellement proches des palmiers et des fougères – sont le groupe le plus menacé, avec 71 % d'espèces en voie d'extinction. Comme le met en avant notre infographie, la dégradation de la biodiversité est aussi particulièrement importante au niveau des écosystèmes aquatiques. Le taux d'espèces menacées atteint ainsi 37 % chez les requins et raies, 41 % chez les amphibiens et 44 % chez les récifs coralliens.

De Valentine Fourreau pour Statista

Pour toujours en savoir plus, lisez **www.echodumardi.com**, le seul média économique 100% Vaucluse habilité à publier les annonces légales, les appels d'offres et les ventes aux enchères !