Les Petites Affiches de Vaucluse depuis 1839

Ecrit par Echo du Mardi le 25 mars 2022

Ces pays africains qui dépendent du blé russe et ukrainien

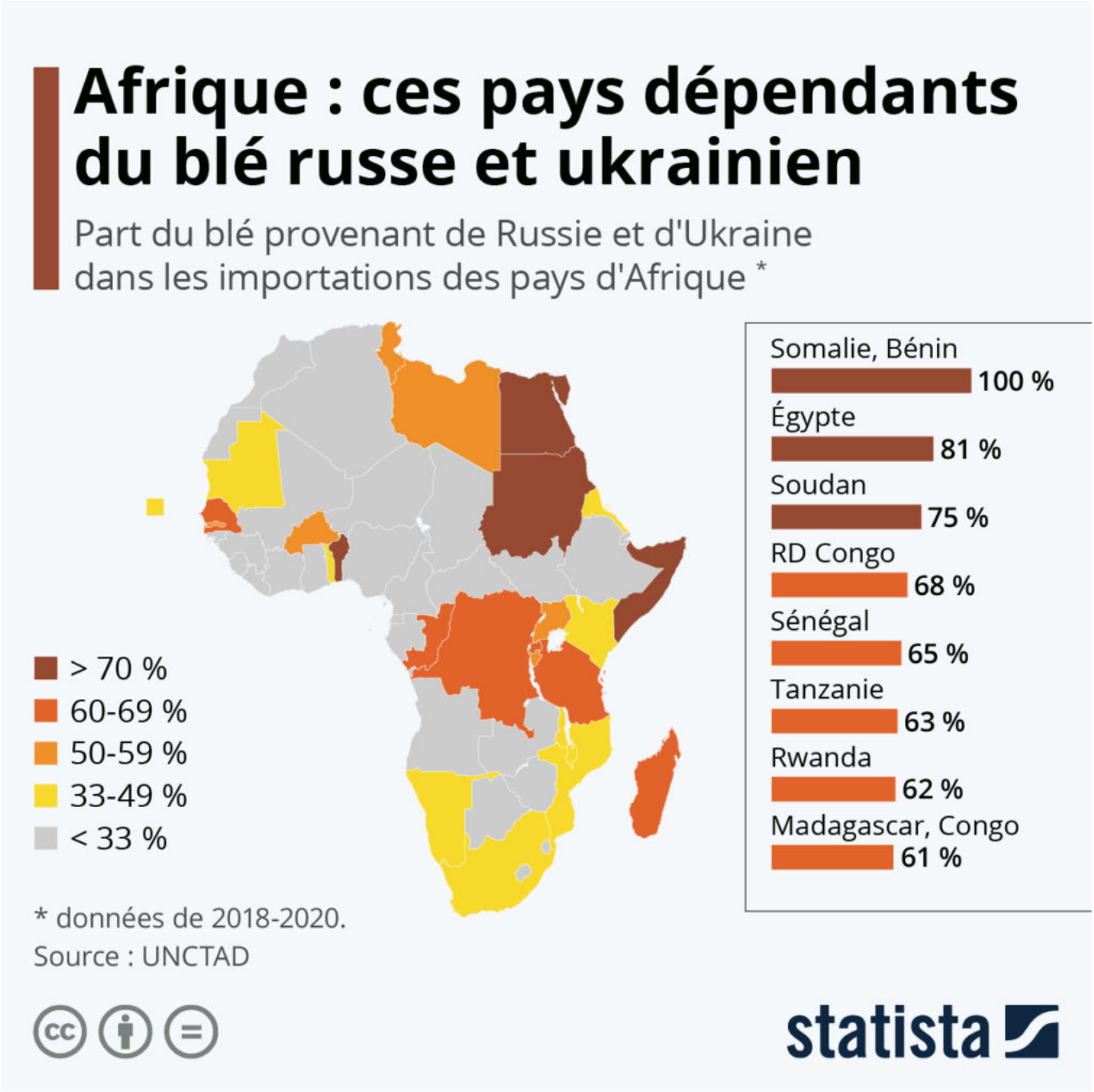

Les Petites Affiches de Vaucluse depuis 1839

Pour toujours en savoir plus, lisez **www.echodumardi.com**, le seul média économique 100% Vaucluse habilité à publier les annonces légales, les appels d'offres et les ventes aux enchères !

Ecrit par Echo du Mardi le 25 mars 2022

Les conséquences de la guerre menée par la Russie en Ukraine se font sentir bien au-delà de ses frontières. La semaine dernière, l'ONU a mis en garde contre le risque d'accroissement de la famine et de la malnutrition dans le monde. Les inquiétudes se portent notamment sur l'Afrique, où de nombreux pays dépendent de la Russie et de l'Ukraine pour leur approvisionnement en produits agricoles de base.

D'après les données de l'UNCTAD basées sur la période 2018-2020, pas moins de 25 pays africains importent plus du tiers de leur blé de ces deux pays et 15 d'entre eux en importent plus de la moitié. Comme l'indique notre infographie, deux nations africaines affichent même une dépendance totale : le Bénin, qui importe 100 % de blé russe, et la Somalie, qui se fournit à 70 % en Ukraine et à 30 % en Russie. D'autres comme le Soudan (75 %), la RD Congo (68 %) et le Sénégal (65 %) s'appuient également beaucoup sur ces deux sources d'approvisionnement. Si la majorité des pays sont tournés vers la Russie, qui fournit le continent à hauteur de 32 % (contre 12 % pour l'Ukraine), la Tunisie, la Libye et la Mauritanie dépendent eux en grande partie du blé ukrainien (30 à 50 % de leurs importations).

Sur le même sujet : les principaux exportateurs de blé dans le monde.

De Tristan Gaudiaut pour Statista

Pour toujours en savoir plus, lisez **www.echodumardi.com**, le seul média économique 100% Vaucluse habilité à publier les annonces légales, les appels d'offres et les ventes aux enchères !