Ecrit par Echo du Mardi le 28 septembre 2021

Combien coûtent les études supérieures ?

Pour toujours en savoir plus, lisez **www.echodumardi.com**, le seul média économique 100% Vaucluse habilité à publier les annonces légales, les appels d'offres et les ventes aux enchères !

Les Petites Affiches de Vaucluse depuis 1839

Ecrit par Echo du Mardi le 28 septembre 2021

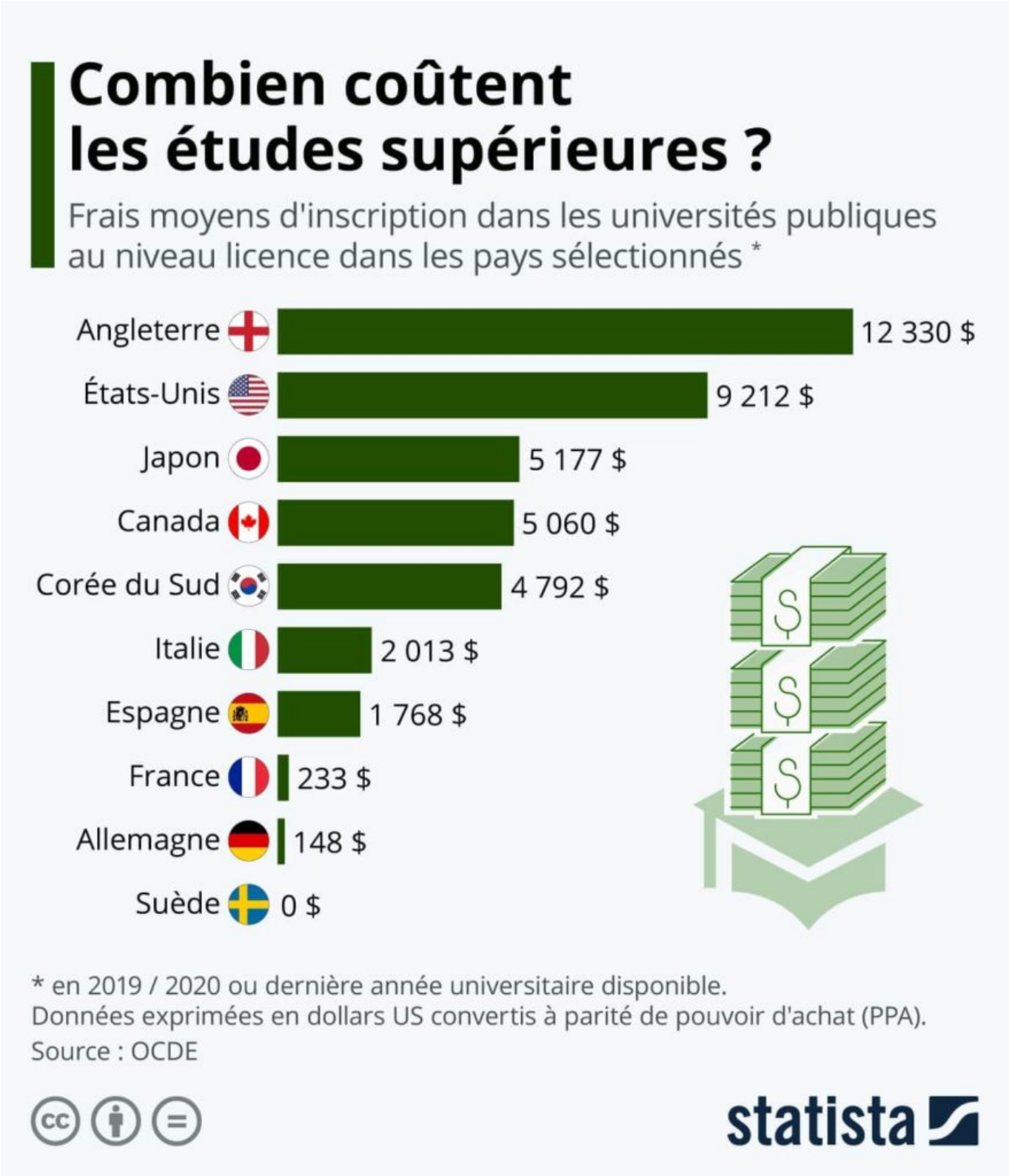

Les Petites Affiches de Vaucluse depuis 1839

Ecrit par Echo du Mardi le 28 septembre 2021

Le dernier rapport « Regards sur l'éducation » de l'OCDE permet de se faire une idée du coût des études supérieures dans le monde. Les pays de l'OCDE ont tendance à avoir des approches différentes concernant le financement des universités. De nombreux pays imposent des frais d'inscription à leurs étudiants, tandis qu'environ le tiers d'entre eux n'imposent aucun frais pour une inscription au niveau licence.

C'est en Angleterre que l'on trouve les droits d'inscription à l'université les plus élevés au monde. La moyenne à débourser pour une année en cycle de licence dans un établissement public anglais s'élève à environ 12 330 dollars si l'on converti les frais locaux en dollars américains à parité de pouvoir d'achat (PPA). Outre l'Angleterre, les États-Unis, l'Australie, le Canada, le Chili, le Japon et la Corée du Sud affichent également tous des frais de scolarité supérieurs à 4 000 dollars.

Les pays d'Europe continentale ont tendance à avoir des frais beaucoup plus bas en comparaison. En France, ils s'élèvent à 233 dollars PPA pour une année de licence à l'université (170 euros actuellement en devise locale). Même si les frais d'inscription varient selon les Länder en Allemagne, ils sont en moyenne un peu moins élevés qu'en France à l'échelle nationale (environ 150 dollars PPA), tandis que la Suède, la Norvège, le Danemark et la Finlande n'imposent aucun droit d'inscription à leurs étudiants.

De Tristan Gaudiaut pour Statista

Les Petites Affiches de Vaucluse depuis 1839

Pour toujours en savoir plus, lisez **www.echodumardi.com**, le seul média économique 100% Vaucluse habilité à publier les annonces légales, les appels d'offres et les ventes aux enchères !