Les Petites Affiches de Vaucluse depuis 1839

Ecrit par Echo du Mardi le 12 septembre 2022

Crise énergétique : les ménages sous pression

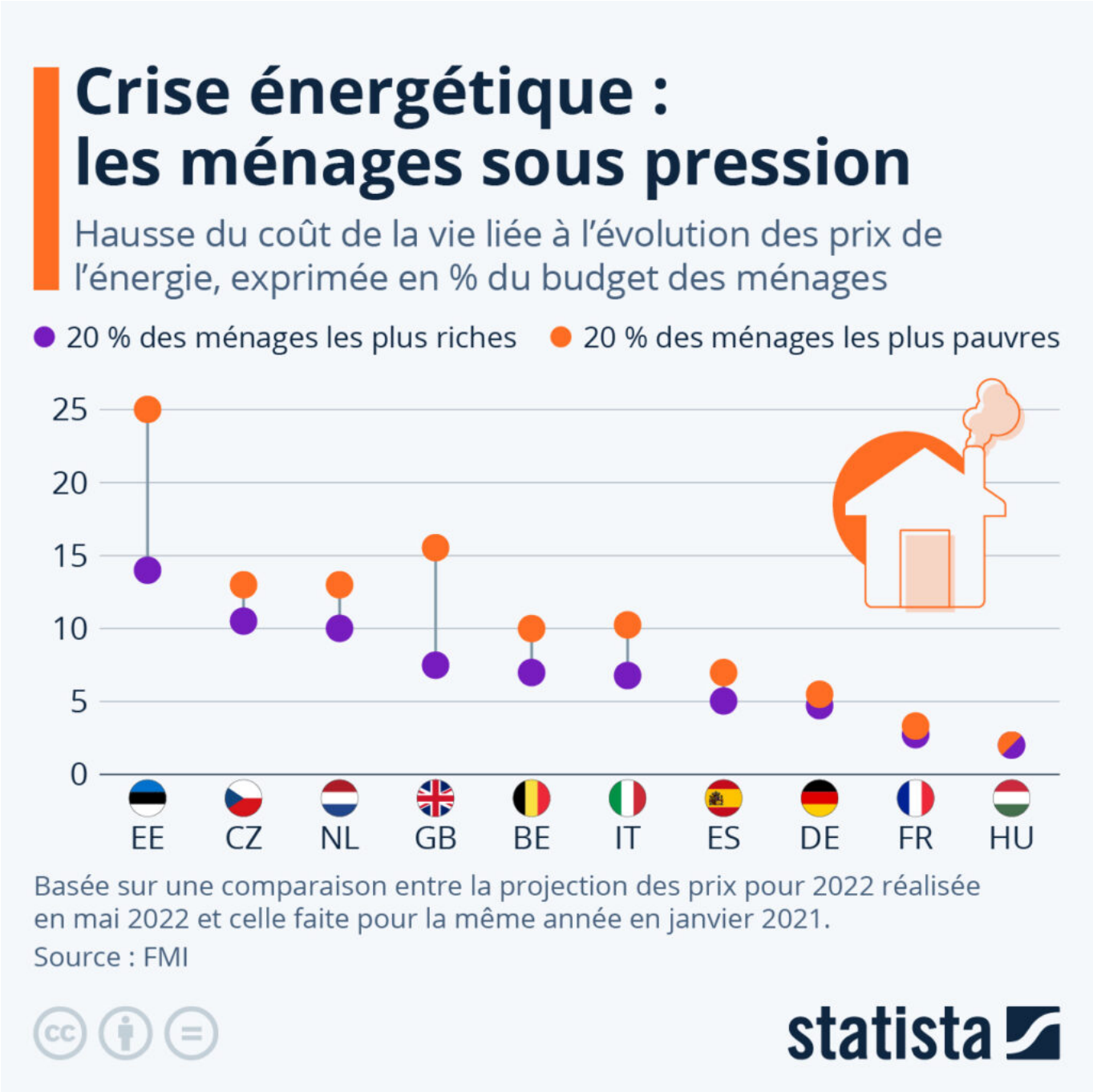

Pour toujours en savoir plus, lisez **www.echodumardi.com**, le seul média économique 100% Vaucluse habilité à publier les annonces légales, les appels d'offres et les ventes aux enchères !

Les Petites Affiches de Vaucluse depuis 1839

Ecrit par Echo du Mardi le 12 septembre 2022

L'explosion des prix de l'énergie impacte fortement le pouvoir d'achat des Européens. Depuis le début de l'année 2021, les prix mondiaux du pétrole ont doublé, ceux du charbon ont presque quadruplé et ceux du gaz naturel en Europe ont été multipliés par près de sept. Comme il n'est pas prévu que les prix des combustibles fossiles redescendent à leurs niveaux d'avant-crise avant un certain temps, les pays européens doivent désormais s'adapter à une facture d'importation plus élevée pour ce type d'énergies.

Dans un document publié en août, le FMI estime que le ménage européen moyen verra en conséquence son coût de la vie augmenter d'environ 7 % cette année par rapport à ce qui était prévu en janvier 2021. Ce chiffre reflète l'effet direct de la hausse des prix de l'énergie ainsi que ses répercussions diverses sur d'autres biens et services.

Dans la plupart des pays d'Europe, la flambée des prix de l'énergie exerce une pression encore plus forte sur les ménages à faibles revenus, car ils consacrent une part plus importante de leurs dépenses à l'électricité et au gaz. Notre graphique donne un aperçu de l'impact de la hausse des prix sur le budget des foyers selon le niveau de revenus dans une sélection de pays européens. C'est en Estonie et au Royaume-Uni que les ménages les plus modestes (dernier quintile) sont les plus exposés, avec une augmentation du coût de la vie qui pourrait atteindre respectivement 25 % et 15 % pour ce groupe de la population. Les ménages français sont en comparaison mieux protégés, avec une hausse moyenne estimée à environ 3 %.

Les grandes différences d'impact que l'on observe entre les pays s'expliquent en grande partie par des divergences en matière d'approvisionnement, de réglementations, de structures de marché, de réponses politiques et de pratiques contractuelles. Le FM précise que la hausse du coût de la vie pourrait s'aggraver en cas d'interruption totale des importations de gaz en provenance de Russie.

De Tristan Gaudiaut pour Statista

Les Petites Affiches de Vaucluse depuis 1839

Pour toujours en savoir plus, lisez **www.echodumardi.com**, le seul média économique 100% Vaucluse habilité à publier les annonces légales, les appels d'offres et les ventes aux enchères !