Ecrit par Echo du Mardi le 22 juin 2021

Données mobiles : comment le trafic va exploser

Pour toujours en savoir plus, lisez **www.echodumardi.com**, le seul média économique 100% Vaucluse habilité à publier les annonces légales, les appels d'offres et les ventes aux enchères !

Les Petites Affiches de Vaucluse depuis 1839

Ecrit par Echo du Mardi le 22 juin 2021

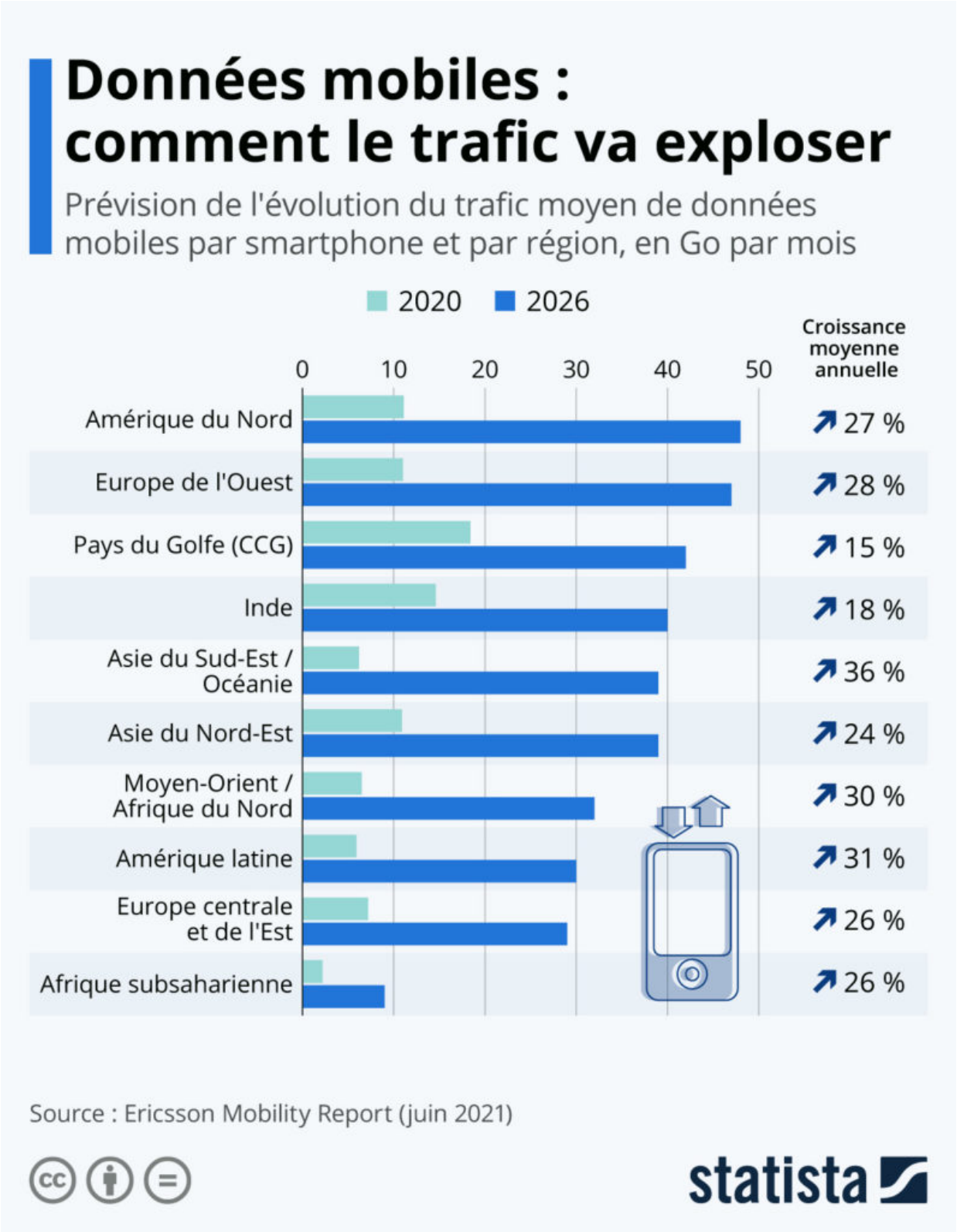

Les Petites Affiches de Vaucluse depuis 1839

Ecrit par Echo du Mardi le 22 juin 2021

D'après les prévisions publiées la semaine dernière par Ericsson, l'utilisation de données mobiles devrait presque quadrupler dans le monde d'ici 2026, pour atteindre une moyenne d'environ 35 Go par mois par smartphone. Stimulée par la hausse des usages numériques durant la pandémie, la consommation de données mobiles a déjà connu une accélération l'année dernière et il est actuellement estimé que le trafic mensuel par appareil se situe autour de 10 Go à l'échelle mondiale.

La croissance future du volume de données utilisées dépend en grande partie de l'adoption de la 5G, qui entrainera notamment le développement de services intégrant davantage de vidéos et des technologies nouvelles comme la réalité augmentée. En 2026, l'utilisation moyenne de données mobiles par mois en Amérique du Nord et en Europe de l'Ouest devrait ainsi atteindre respectivement 48 Go et 47 Go par smartphone, soit une croissance annuelle de plus de 25 % pour les cinq prochaines années. C'est dans la région Asie du Sud-Est/Océanie que la hausse de la consommation devrait être la plus forte, passant de 6 Go par mois en 2020 à 39 Go en 2026 (36 % de hausse par an en moyenne). L'Afrique subsaharienne affiche également un taux de croissance relativement élevé, bien qu'elle parte d'un niveau plus faible que les autres régions : environ 2 Go l'année dernière et 9 Go attendus en 2026.

De Tristan Gaudiaut pour Statista