Les Petites Affiches de Vaucluse depuis 1839

Ecrit par Echo du Mardi le 23 octobre 2022

Énergies renouvelables : le solaire et l'éolien gagnent du terrain

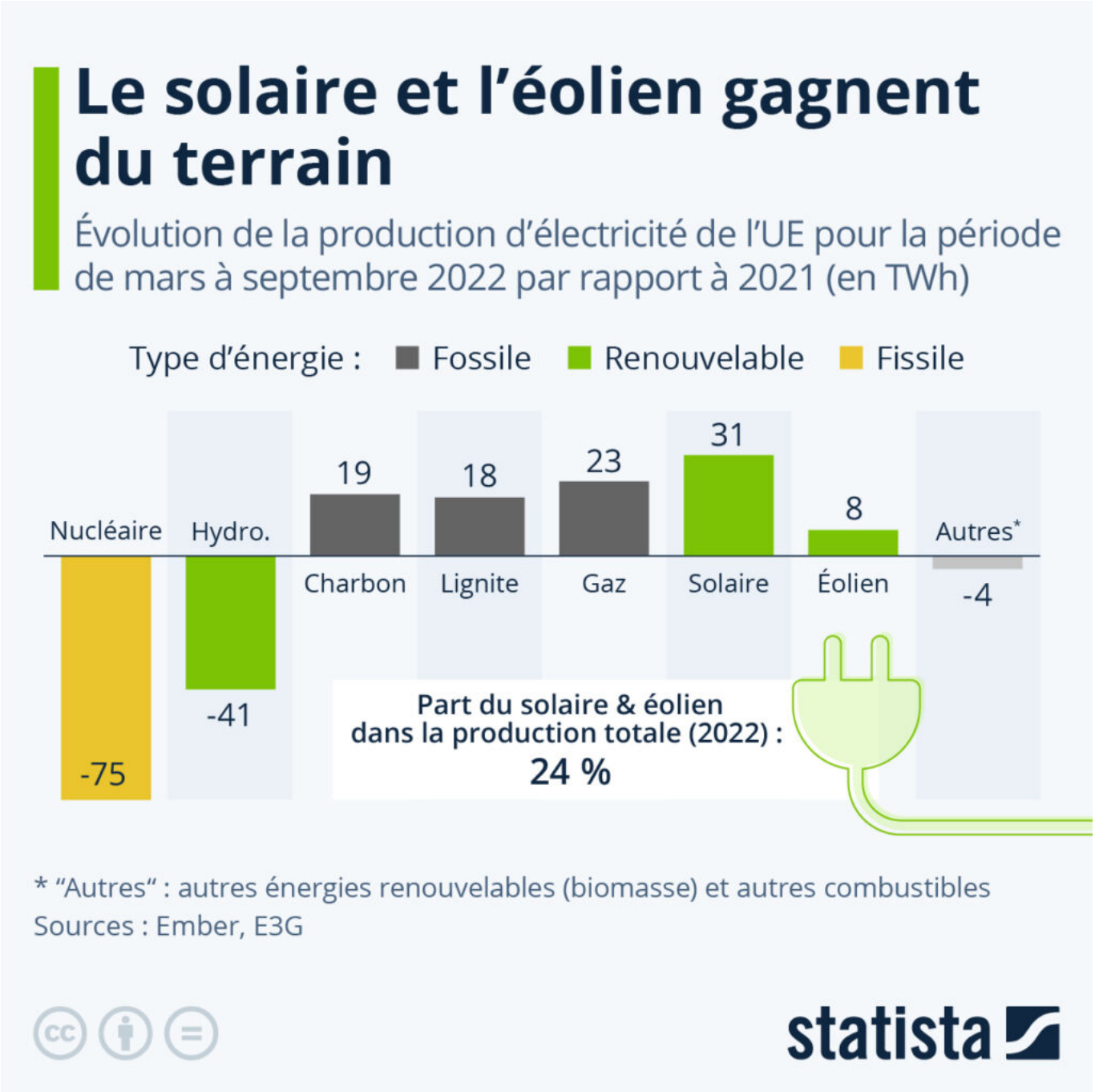

Les Petites Affiches de Vaucluse depuis 1839

Ecrit par Echo du Mardi le 23 octobre 2022

Depuis le début de la guerre en Ukraine, l'Union européenne a produit plus d'électricité éolienne et solaire que jamais auparavant, selon une étude des organisations Ember et E3G. Entre mars et septembre 2022, environ le quart de l'électricité produite dans l'UE (24 %) provenait de l'énergie solaire et éolienne, contre une part de 21 % l'année dernière à la même période.

Au total, 345 térawattheures (TWh) d'électricité ont été générés avec ces deux sources renouvelables entre mars et septembre, soit une augmentation de 39 térawattheures par rapport à mars-septembre 2021.

Comme le montre également notre graphique, cette hausse de la production à partir d'énergie éolienne et solaire a contribué à compenser les effets de la sécheresse de l'été 2022, à l'origine d'une baisse de 21 % de la production d'électricité d'origine hydraulique et d'une diminution de 19 % de la production nucléaire. Les pays de l'UE ont néanmoins aussi eu recours à davantage d'énergies fossiles (charbon, lignite, gaz) pour faire face à la diminution de la production issue de ces deux sources.

De Claire Villiers pour Statista