Ecrit par Echo du Mardi le 12 mai 2021

Europe : état des lieux des restrictions de voyage

Pour toujours en savoir plus, lisez **www.echodumardi.com**, le seul média économique 100% Vaucluse habilité à publier les annonces légales, les appels d'offres et les ventes aux enchères !

Les Petites Affiches de Vaucluse depuis 1839

Ecrit par Echo du Mardi le 12 mai 2021

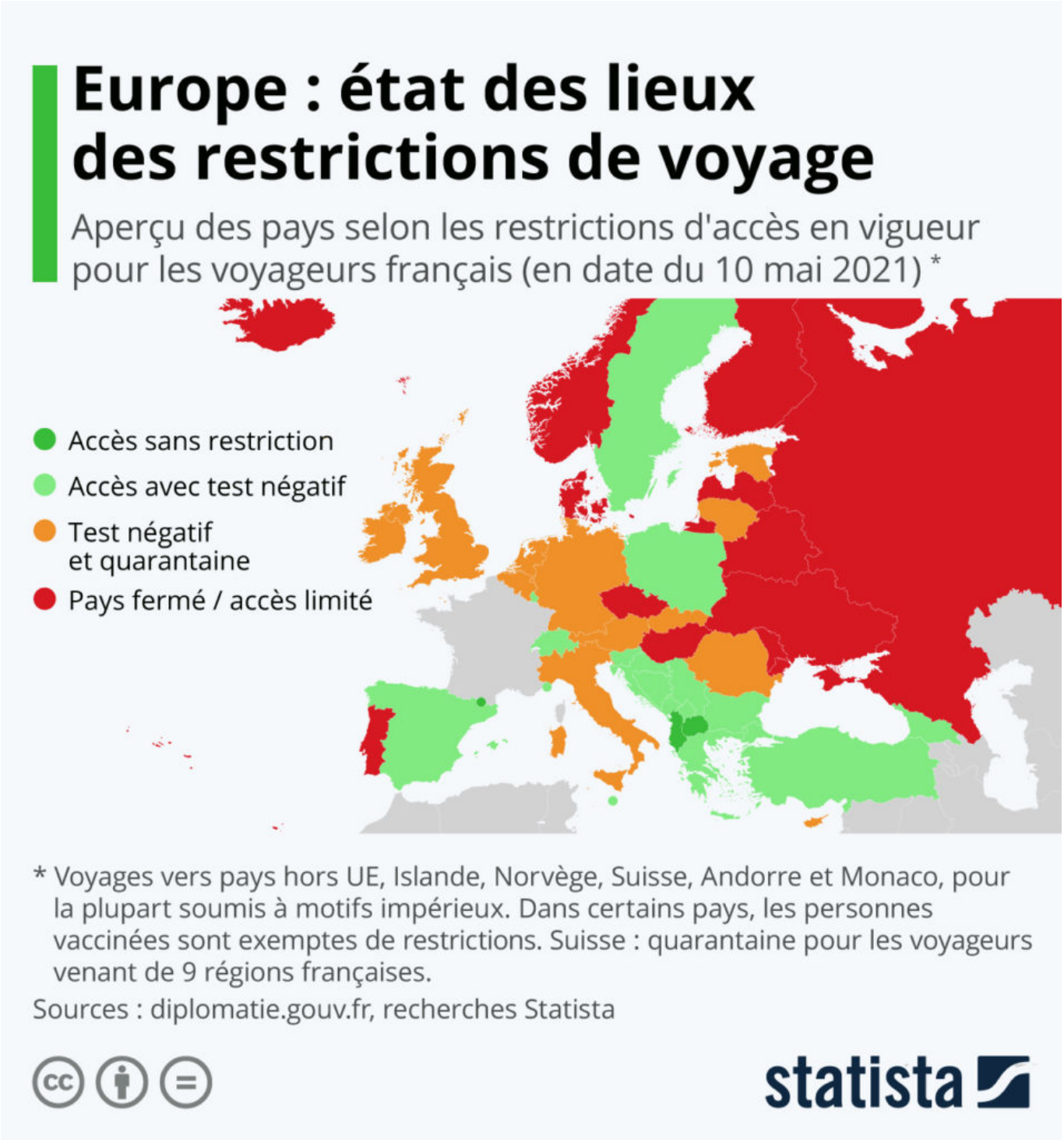

La poursuite du déconfinement et l'approche de la période estivale laissent entrevoir aux Français la possibilité de voyager de nouveau à l'étranger. Si la plupart des déplacements en dehors de l'UE et de

Ecrit par Echo du Mardi le 12 mai 2021

quelques pays restent soumis à motifs impérieux, la majorité des frontières d'Europe sont actuellement ouvertes aux touristes hexagonaux, mais avec des restrictions.
En se basant sur les informations du site France Diplomatie et des dernières annonces publiées dans les médias, cette carte dresse un état des lieux des restrictions d'accès qui s'appliquent aux voyageurs français sur le Vieux Continent (en date du 10 mai 2021). Seuls trois États sont pour le moment ouverts sans restriction (Andorre, Albanie, Macédoine du Nord), tandis qu'une trentaine de pays accueillent les Français sous réserve de présenter un test PCR négatif, accompagné ou non d'une période d'isolement (de 10 jours dans la plupart des cas). En Suisse, le test est obligatoire, mais une disposition supplémentaire concerne les voyageurs provenant de 9 régions françaises, considérées « à risque », qui doivent observer une période de quarantaine. Les pays qui ferment totalement (ou presque) leurs frontières aux voyageurs français sont finalement assez rares. C'est le cas actuellement du Portugal, du Danemark, de la Norvège, de la Tchéquie, de la Hongrie ou encore de la Russie. Enfin, dans certains pays, comme en Grèce, Pologne, ou Danemark, on peut également noter que les restrictions indiquées ne s'appliquent plus aux personnes entièrement vaccinées contre le Covid-19.

De Tristan Gaudiaut pour Statista

Pour toujours en savoir plus, lisez **www.echodumardi.com**, le seul média économique 100% Vaucluse habilité à publier les annonces légales, les appels d'offres et les ventes aux enchères !