Les Petites Affiches de Vaucluse depuis 1839

Ecrit par Echo du Mardi le 30 juin 2020

Europe : où les touristes Français peuvent-ils voyager ?

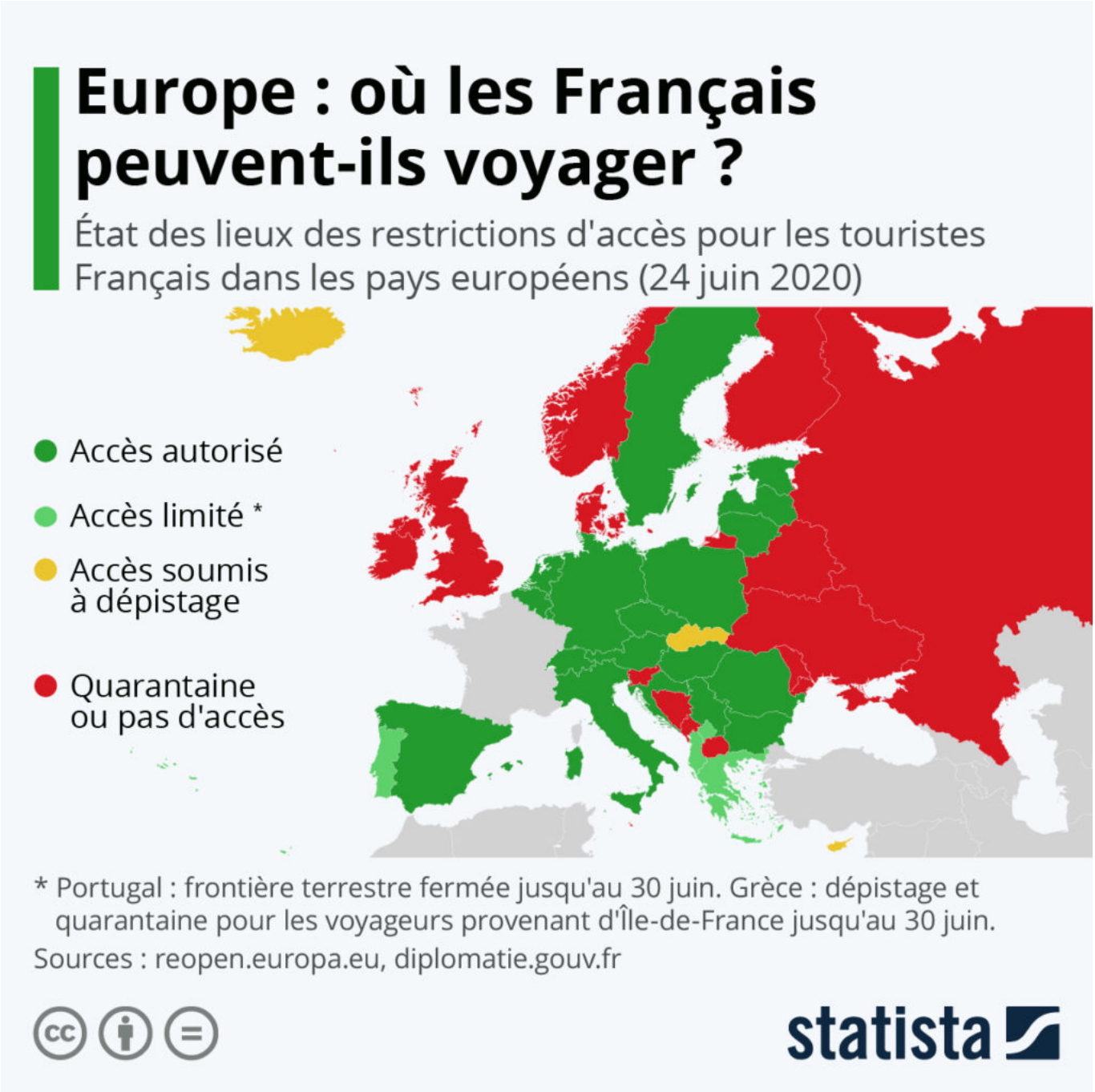

Pour toujours en savoir plus, lisez **www.echodumardi.com**, le seul média économique 100% Vaucluse habilité à publier les annonces légales, les appels d'offres et les ventes aux enchères !

Ecrit par Echo du Mardi le 30 juin 2020

Voyager en Europe est redevenu possible pour les Français depuis le 15 juin, date à laquelle de nombreux pays de l'espace Schengen ont rouvert leurs frontières, dont l'Hexagone. Mais chaque pays conserve sa propre politique en la matière et savoir où il est vraiment possible de se rendre quelques jours et sous quelles conditions peut s'avérer être un casse-tête.

Avec les dernières informations disponibles issues de Re-open EU et du site France Diplomatie, Statista vient de réactualiser sa carte qui donne un aperçu des pays ayant rouvert leurs frontières aux touristes Français et de ceux dans lesquels des restrictions d'accès sont toujours en vigueur. Dans certains pays qui accueillent à nouveau les voyageurs européens, des restrictions peuvent toutefois s'appliquer selon les modes de transport ou les régions de provenance. C'est par exemple le cas en Grèce, où le dépistage et la quarantaine restent obligatoires pour toute arrivée depuis un aéroport situé dans une zone à haut risque et ce jusqu'au 30 juin (l'Île de France est toujours concernée). L'entrée au Portugal est possible pour les touristes Français par voie aérienne, mais la frontière terrestre demeure fermée jusqu'à la fin du mois.

De Tristan Gaudiaut pour Statista

Pour toujours en savoir plus, lisez **www.echodumardi.com**, le seul média économique 100% Vaucluse habilité à publier les annonces légales, les appels d'offres et les ventes aux enchères !