Ecrit par Echo du Mardi le 24 mai 2025

Fête des mères et Fête des pères : quel budget ont les Provençaux ?



Alors que la Fête des mères et la Fête des pères se tiendront les dimanches 25 mai et 15 juin prochains, CEWE, leader européen de l'impression photo, dévoile les résultats de son étude 'Fête des mères et Fête des pères : au cœur des émotions des Français'.

Cette enquête exclusive, menée par l'institut Discurv, met en lumière les émotions, les préférences et les petits oublis qui entourent chaque année ces moments familiaux si particuliers. L'occasion également de faire un état des lieux des budget alloué par les Français pour ces fêtes et de mettre en avant des disparités régionales.

En Provence-Alpes-Côte d'Azur, les habitants ayant prévu d'offrir un cadeau ont un budget de 75€ pour la Fête des mères et de 53€ pour la Fête des pères. Nos voisins d'Occitane, quant à eux, ont un budget de 58€ pour les mères et de 63€ pour les pères. Des budgets inférieurs à la moyenne nationale qui est 77€ pour la Fête des mères et 76€ pour la Fête des pères.

Pour toujours en savoir plus, lisez **www.echodumardi.com**, le seul média économique 100% Vaucluse habilité à publier les annonces légales, les appels d'offres et les ventes aux enchères !

Ecrit par Echo du Mardi le 24 mai 2025

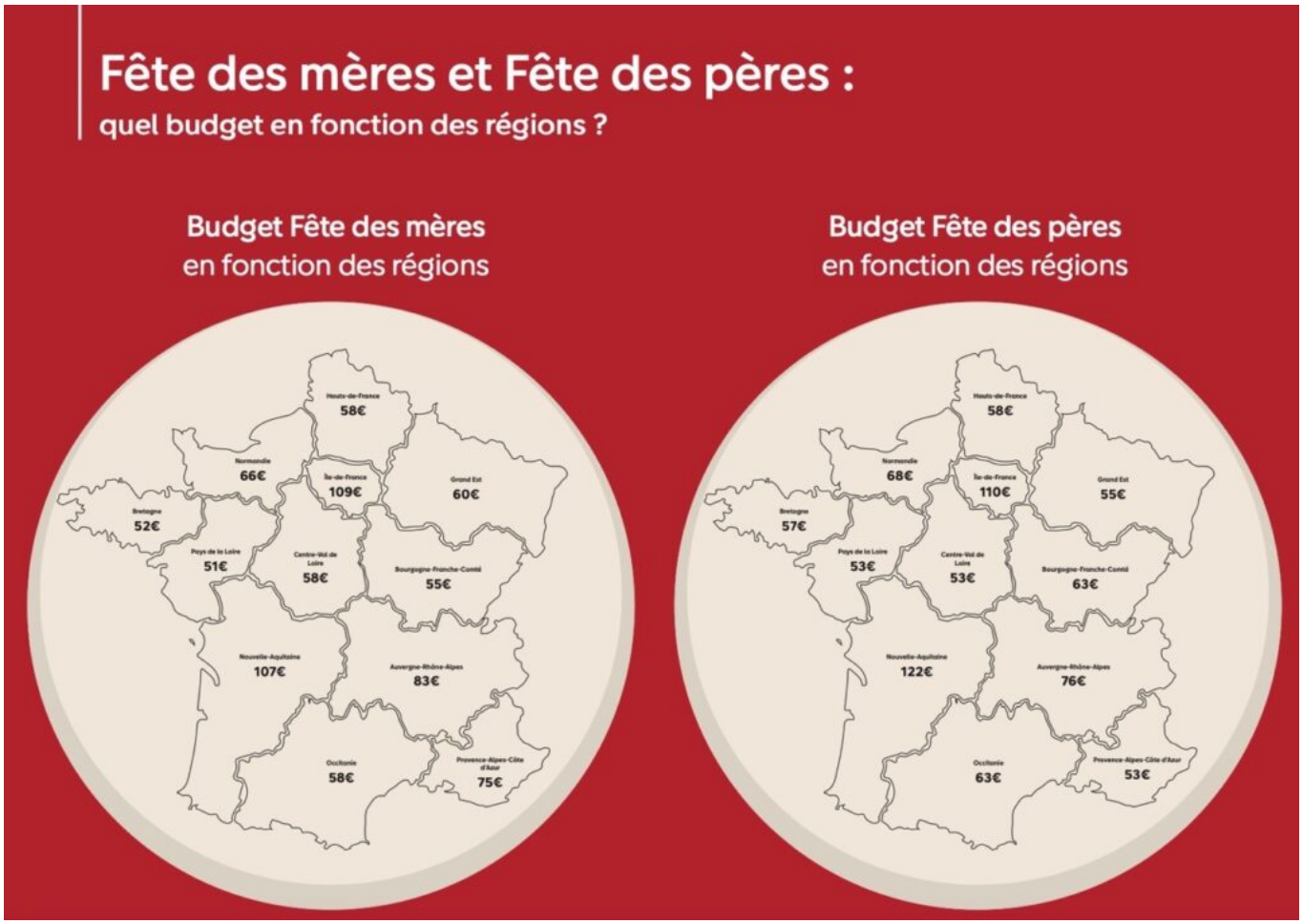

©Discurv / CEWE

Quels cadeaux font les Français ?

L'étude révèle que 88% des Français offrent systématiquement un cadeau pour la Fête des mères, contre 67% pour la Fête des pères. 16% avouent avoir déjà oublié ces Fêtes, mais 75% affirment n'avoir jamais oublié.

Pour célébrer leurs mamans, les Français privilégient les fleurs à 26%. D'autres préfèrent les chocolats et les gourmandises les expériences, les cadeaux personnalisés, les bijoux et montres, les vêtements et accessoires, les cadeaux fait maison, ou les produits tech. À l'inverse, pour les papas, les fleurs sont le cadeau le moins offert (2%), 14% des Français se tournent plutôt vers les vêtements et accessoires pour la Fête des pères.

Pour toujours en savoir plus, lisez **www.echodumardi.com**, le seul média économique 100% Vaucluse habilité à publier les annonces légales, les appels d'offres et les ventes aux enchères !

Ecrit par Echo du Mardi le 24 mai 2025

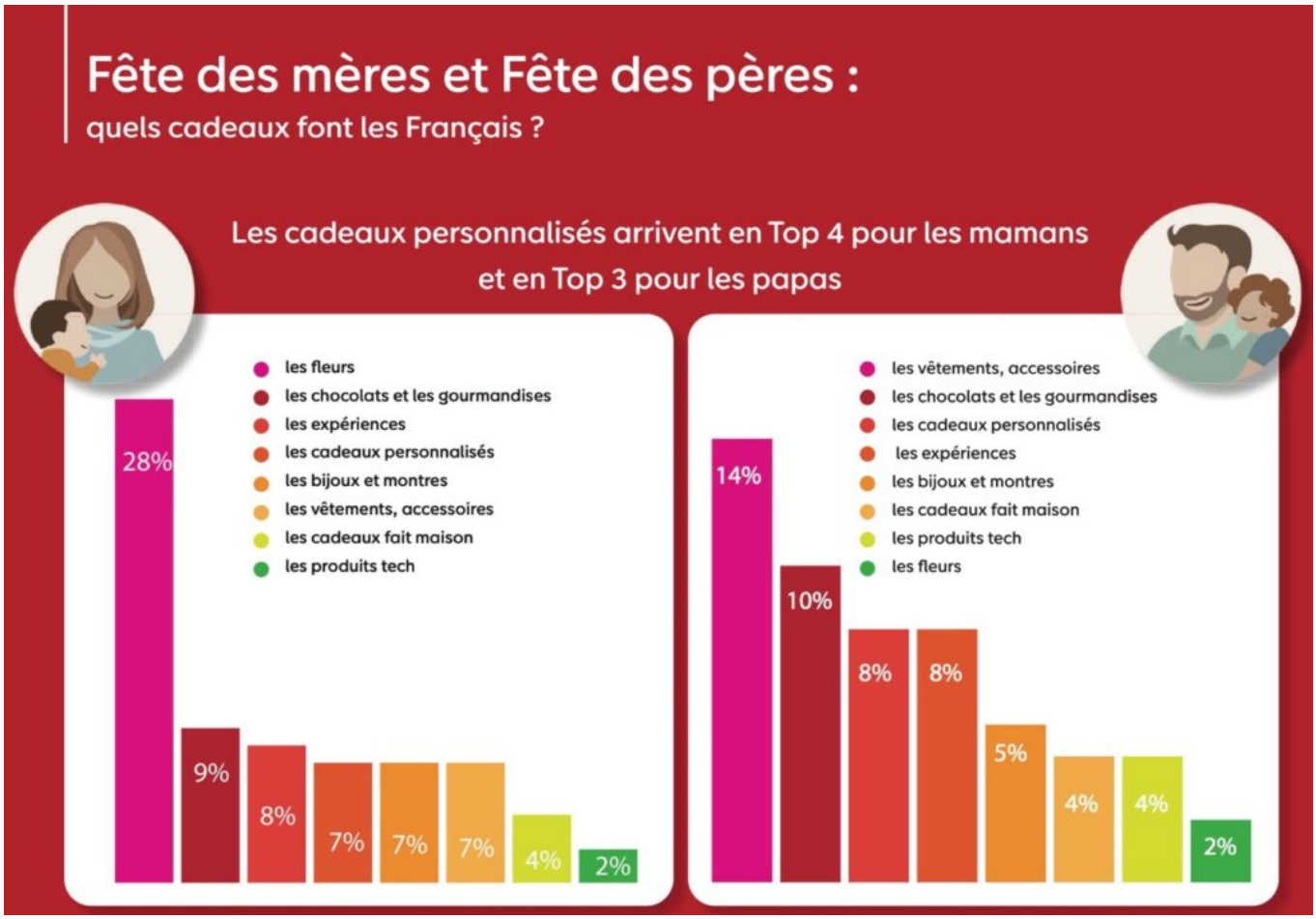

©Discurv / CEWE

Enquête menée par l'institut Discurv pour CEWE

Pour toujours en savoir plus, lisez **www.echodumardi.com**, le seul média économique 100% Vaucluse habilité à publier les annonces légales, les appels d'offres et les ventes aux enchères !