Ecrit par Echo du Mardi le 19 novembre 2022

Football & marketing : tout savoir sur la coupe du monde de football au Qatar



Alors que la coupe du monde débute ce week-end au Qatar Sprosora, association interprofessionnelle créée en 1994 pour mener une réflexion sur le développement de l'économie du sport, propose un décryptage économique (chiffres clés, principaux sponsors, pyramide des partenaires…) de cet événement sportif qui fait polémique en raison de son pays organisateur.

« La stratégie d'organisation d'événements internationaux, dans le domaine du sport en particulier, installe le Qatar dans le concert des nations. En misant sur le 'soft power', le Qatar se positionne et rayonne comme une plateforme internationale. L'organisation de la Coupe du Monde de la FIFA Qatar

Pour toujours en savoir plus, lisez **www.echodumardi.com**, le seul média économique 100% Vaucluse habilité à publier les annonces légales, les appels d'offres et les ventes aux enchères !

Ecrit par Echo du Mardi le 19 novembre 2022

2022 est une suite logique aux différents événements déjà organisés dans l'émirat (handball, athlétisme, moto GP, tennis, padel…). Cela lui permet de travailler sur son image et son attractivité touristique et commerciale avec des aspérités positives. Toutefois, cette édition, dont le coût d'organisation a explosé, est la plus contestée de l'histoire d'un point de vue social, environnemental et économique avec certaines remises en question de la part de marques partenaires prudentes sur leurs présences et activations » souligne Magali Tézenas du Montcel, directrice générale de Sprosora.

Pour toujours en savoir plus, lisez **www.echodumardi.com**, le seul média économique 100% Vaucluse habilité à publier les annonces légales, les appels d'offres et les ventes aux enchères !

Les Petites Affiches de Vaucluse depuis 1839

Ecrit par Echo du Mardi le 19 novembre 2022

UN PEU D'HISTOIRE

Tous les quatre ans la Coupe du Monde de la FIFA™ réunit les 32 meilleures équipes de tous les continents. C'est l'événement sportif le plus médiatisé dans le monde avec les Jeux Olympiques, la Coupe du Monde de Cricket et le championnat d'Europe de Football.

LES FAITS MARQUANTS

- **1904** — CRÉATION DE LA FIFA (Fédération Internationale de Football Association) : par le journaliste français Robert Guérin
- **1924** — JULES RIMET, PRÉSIDENT DE LA FIFA : évoque l'idée d'une Coupe du Monde de Football
- **1928** — ANNONCE DE LA 1ÈRE ÉDITION POUR 1930 : Henri Delaunay élu secrétaire général de la FFF
- **1930** — 1ÈRE ÉDITION EN [Uruguay] (double tenante du titre Olympique) : 13 nations représentées lors de ce mondial disputé intégralement à Montevideo
- **1930-1970** — LE TROPHÉE JULES RIMET : pendant les 40ème années de la compétition, le trophée portera le nom de son créateur
- **DEPUIS 1974** — FIFA WORLD CUP TROPHY : Depuis 48 ans, la " Victoire Ailée " est l'œuvre de l'italien Silvio Gazzaniga
- **1982** — HAUSSE DU NOMBRE DE PARTICIPANTS : passage de 16 à 24 équipes
- **1998** — NOUVELLE FORMULE DE COMPÉTITION : passage de 24 à 32 équipes
- **2002** — CO-ORGANISATION DE LA COMPÉTITION : en [Corée du Sud] & au [Japon] pour la première fois de l'histoire
- **2010** — 1ÈRE ÉDITION SUR LE CONTINENT AFRICAIN : avec l'attribution du mondial à [Afrique du Sud]
- **2022** — LE [Qatar] HÔTE DE LA 22ÈME ÉDITION : disputée pour la première fois de son histoire en période hivernale
- **2026** — 3 NATIONS CO-ORGANISATRICES : de la compétition : [Canada] [États-Unis] [Mexique] passage de 32 à 48 équipes

PALMARÈS DE LA COMPÉTITION

LES PAYS LES PLUS TITRÉS

- [Brésil] ★★★★★ — 5 TITRES
- [Allemagne] ★★★★ — 4 TITRES
- [Italie] ★★★★ — 4 TITRES

LES SIX DERNIERS VAINQUEURS

1998 [France] · 2002 [Brésil] · 2006 [Italie] · 2010 [Espagne] · 2014 [Allemagne] · 2018 [France]

Les Petites Affiches de Vaucluse depuis 1839

Pour toujours en savoir plus, lisez **www.echodumardi.com**, le seul média économique 100% Vaucluse habilité à publier les annonces légales, les appels d'offres et les ventes aux enchères !

Les Petites Affiches de Vaucluse depuis 1839

Ecrit par Echo du Mardi le 19 novembre 2022

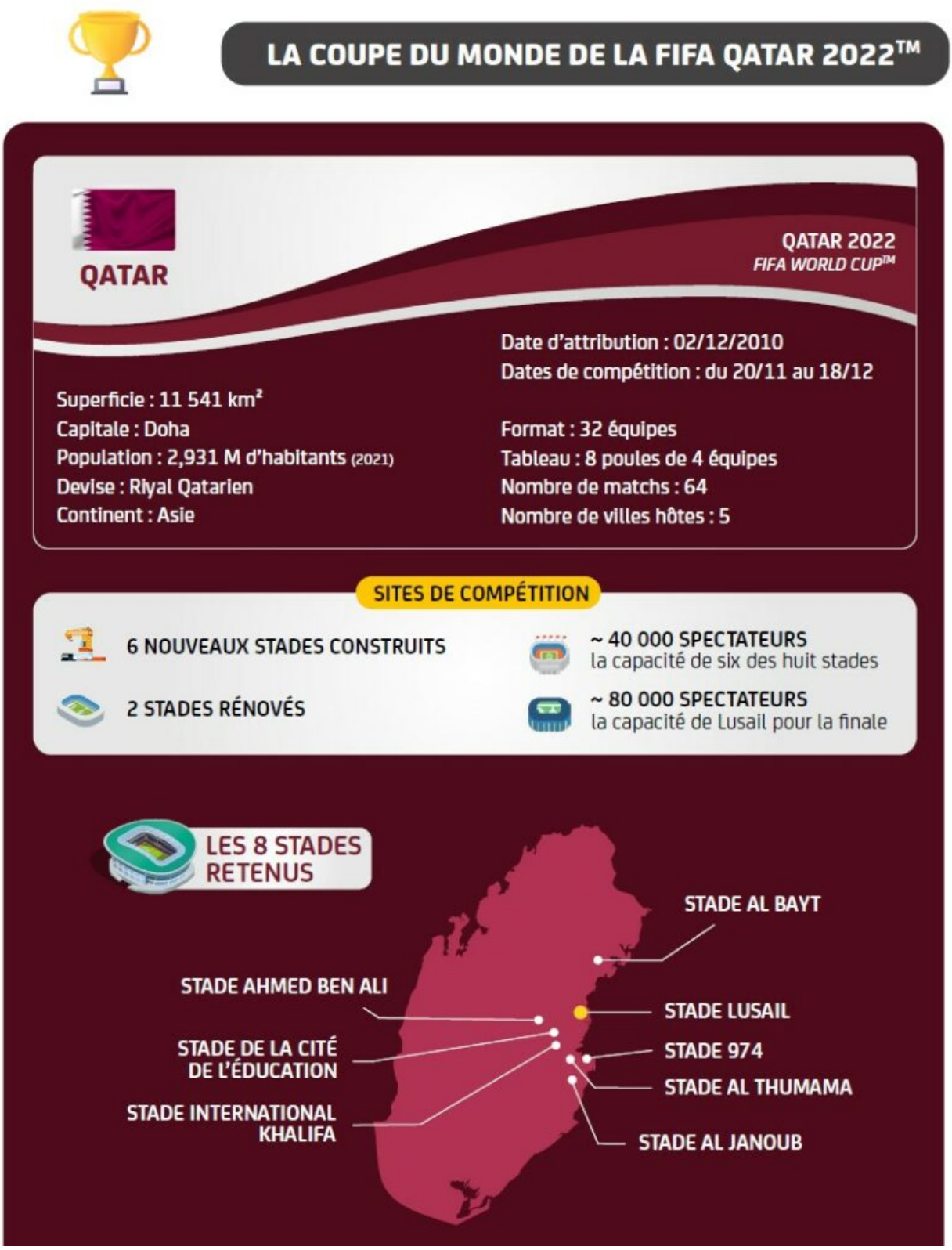

Les Petites Affiches de Vaucluse depuis 1839

Pour toujours en savoir plus, lisez **www.echodumardi.com**, le seul média économique 100% Vaucluse habilité à publier les annonces légales, les appels d'offres et les ventes aux enchères !

Les Petites Affiches de Vaucluse depuis 1839

Ecrit par Echo du Mardi le 19 novembre 2022



Les Petites Affiches de Vaucluse depuis 1839

Ecrit par Echo du Mardi le 19 novembre 2022



Les Petites Affiches de Vaucluse depuis 1839

Pour toujours en savoir plus, lisez **www.echodumardi.com**, le seul média économique 100% Vaucluse habilité à publier les annonces légales, les appels d'offres et les ventes aux enchères !

Les Petites Affiches de Vaucluse depuis 1839

Ecrit par Echo du Mardi le 19 novembre 2022

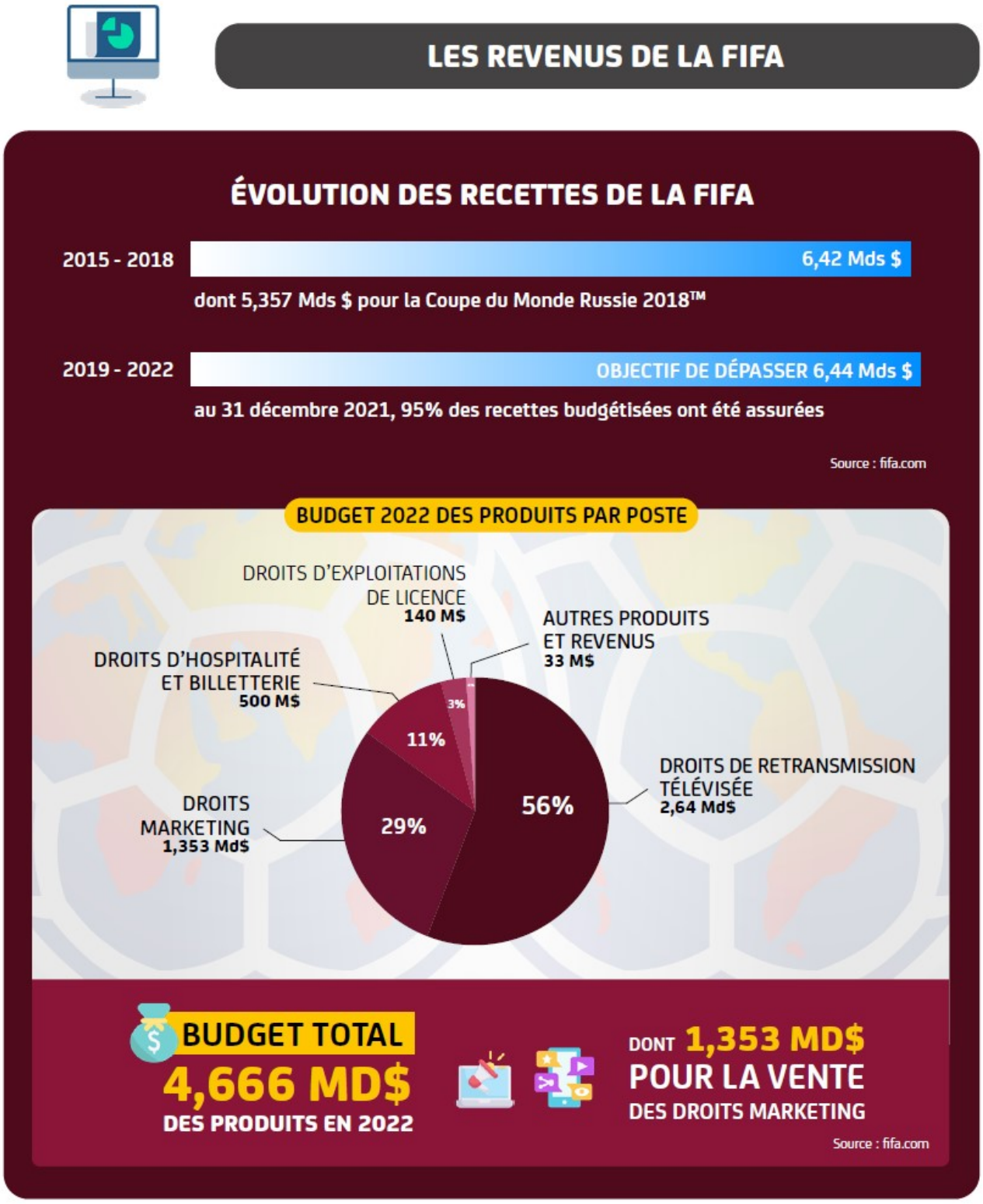

Les Petites Affiches de Vaucluse depuis 1839

Ecrit par Echo du Mardi le 19 novembre 2022



Les Petites Affiches de Vaucluse depuis 1839

Ecrit par Echo du Mardi le 19 novembre 2022

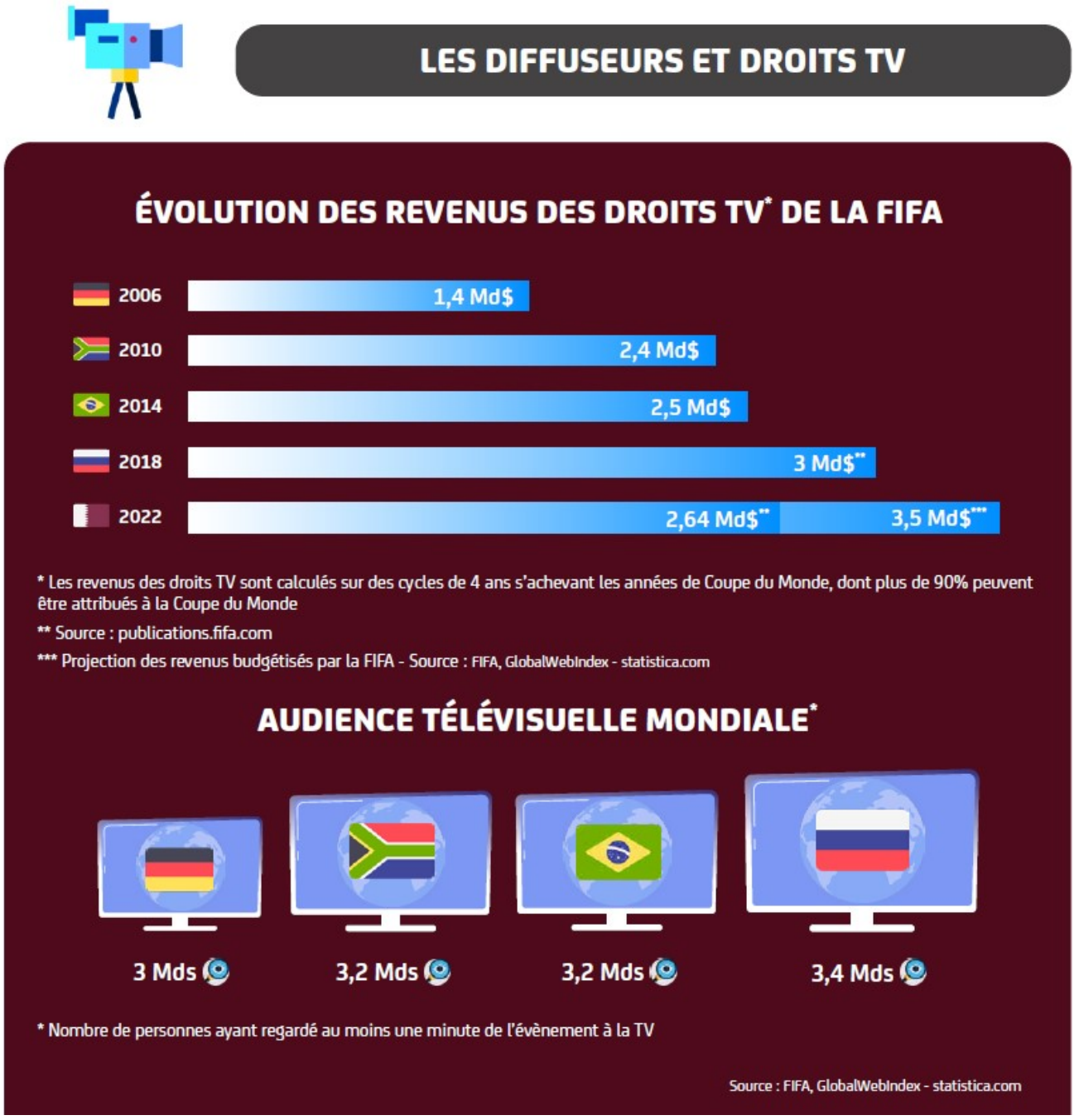

Les Petites Affiches de Vaucluse depuis 1839

Pour toujours en savoir plus, lisez **www.echodumardi.com**, le seul média économique 100% Vaucluse habilité à publier les annonces légales, les appels d'offres et les ventes aux enchères !

Les Petites Affiches de Vaucluse depuis 1839

Ecrit par Echo du Mardi le 19 novembre 2022



Les Petites Affiches de Vaucluse depuis 1839

Pour toujours en savoir plus, lisez **www.echodumardi.com**, le seul média économique 100% Vaucluse habilité à publier les annonces légales, les appels d'offres et les ventes aux enchères !

Les Petites Affiches de Vaucluse depuis 1839

Ecrit par Echo du Mardi le 19 novembre 2022

