Les Petites Affiches de Vaucluse depuis 1839

Ecrit par Echo du Mardi le 7 avril 2022

Hôtel des ventes d'Avignon Samedi 9 avril on achètera des bijoux, des tableaux, des objets d'art et du bel ameublement

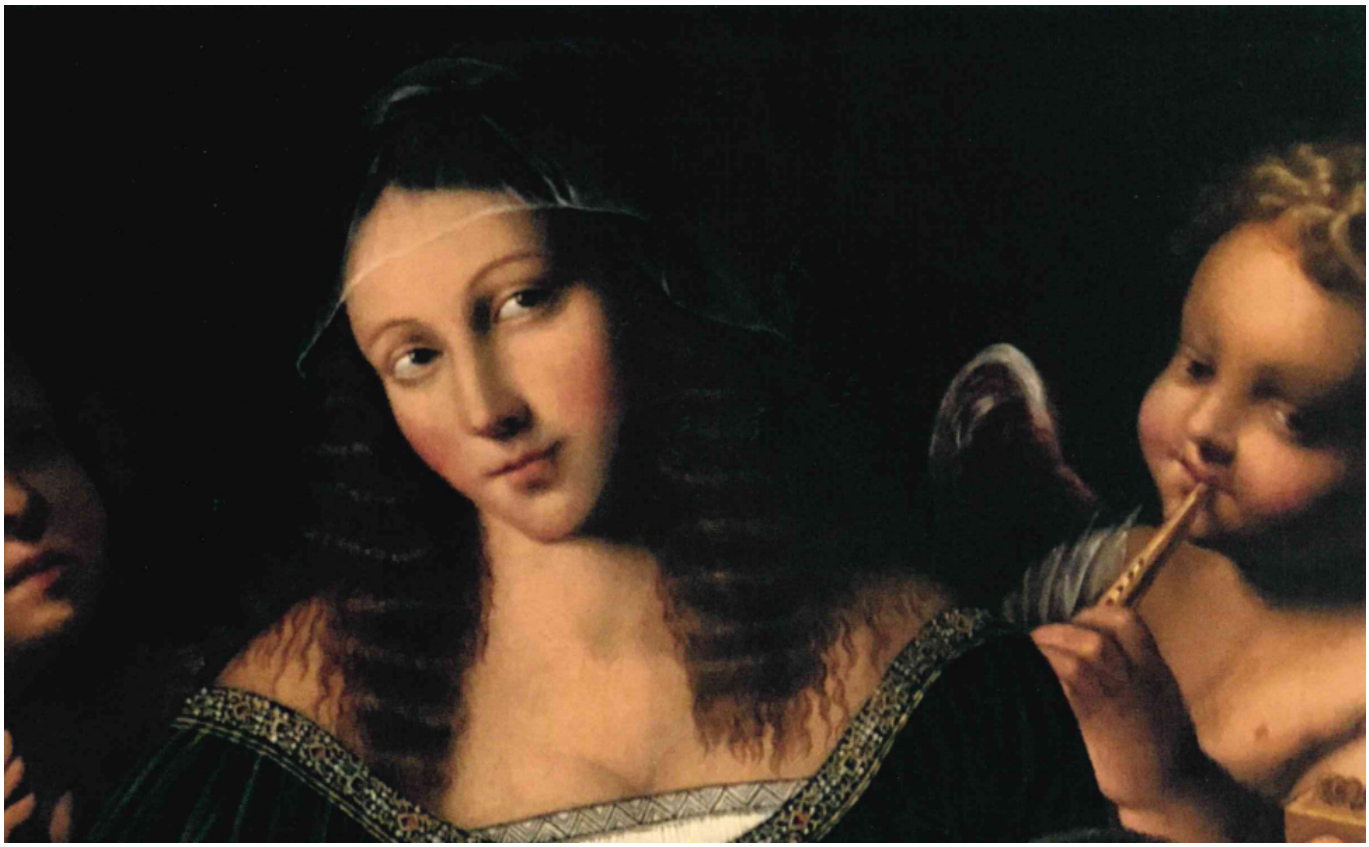

Parmi une multitude de beaux objets, nous avons retenu ce portrait d'une jeune dame au luth –Sainte-Cécile- entourée de deux anges d'après Bartolomeo Veneto, une école Milanaise du XVIe siècle estimé à partir de 4 000€. Il y a également cette magnifique commode provençale en noyer mouluré, sculpté et ajouré ouvrant par deux tiroirs du XVIIIe siècle à partir de 3 000€. Nous nous émerveillons de ce petit coffre de colporteur en noyer avec son abattant orné de ferrures en fer forgé et serrures à morillon dégageant un casier amovible formé de 10 tiroirs sur charnières et un compartiment de fin du XVIe siècle à partir de 500€. Parce qu'elle est tout à fait charmante avec ses huit airs, cette boîte à musique nous a tapés dans l'œil. La boîte est en placage de palissandre à décor marqueté de fleurs et en parfait état de marche ! A partir de 1 000€. Enfin, parce que cette paire de panneaux est extrêmement rare et sera du plus bel effet dans un intérieur que l'on imagine grand et lumineux, nous y apposerions bien Saint Barthélémy et saint Jean Evangéliste. La paire de panneaux arbore, chacun 124 cm de hauteur et 38 de

Les Petites Affiches de Vaucluse depuis 1839

Pour toujours en savoir plus, lisez **www.echodumardi.com**, le seul média économique 100% Vaucluse habilité à publier les annonces légales, les appels d'offres et les ventes aux enchères !

Ecrit par Echo du Mardi le 7 avril 2022

largeur. Ils sont de l'école autrichienne vers 1510, de Suiveur de Rueland Frueauf l'ancien. Ils furent accueillis chez Scheidwimmer à Münich en 1956, faisaient partie de la collection Elizabeth H. Paepcke (1902-1994) à Chicago et vendus par Christie's en 1995.

Les infos pratiques
Hôtel des ventes d'Avignon. Vente samedi 9 avril 2022 à 9h30 et 14h15. Prochaines ventes lundi 25 avril pour des automobiles de collection. Samedi 21 mai pour des bijoux, des accessoires de mode et des arts de la table. Jeudi 2 juin pour des timbres et des cartes postales et samedi 18 juin pour du mobilier et des objets d'art. Patrick Armengau commissaire-priseur. Courtine 2, rue mère Teresa à Avignon. 04 90 86 35 35 www.avignon-encheres.com Catalogue et renseignements sur www.avignon-encheres.com et sur www.interencheres.com/84001
MH

Pour toujours en savoir plus, lisez **www.echodumardi.com**, le seul média économique 100% Vaucluse habilité à publier les annonces légales, les appels d'offres et les ventes aux enchères !