Les Petites Affiches de Vaucluse depuis 1839

Ecrit par Echo du Mardi le 31 juillet 2020

Isle-sur-la-Sorgue : comprendre son smartphone ou sa tablette

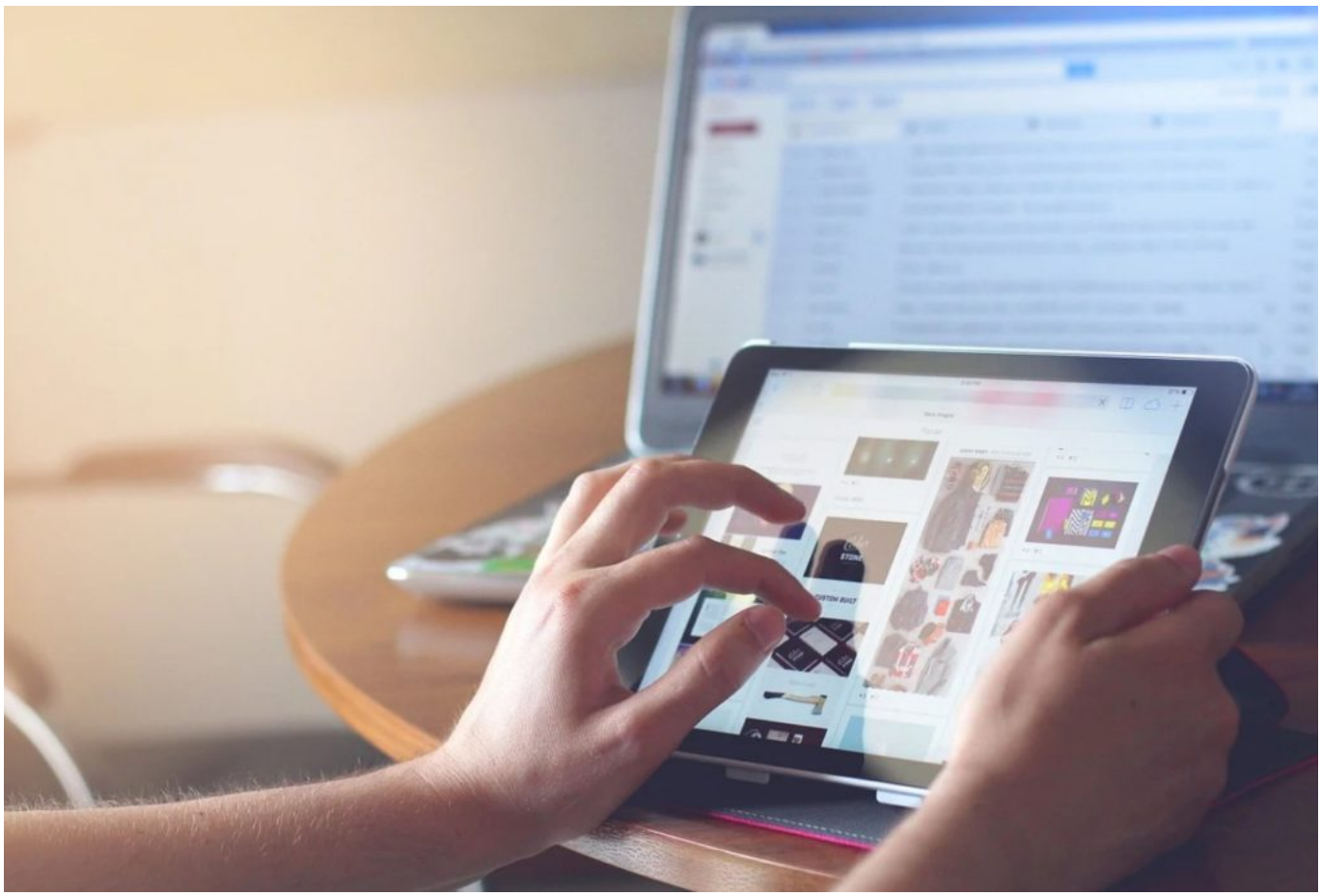

Le Grenier numérique, centre de ressources dédié au patrimoine, au numérique et à l'art digital, organise avec la Gare numérique de Carpentras un atelier pour apprendre les bases du numérique avec son smartphone ou sa tablette. Prise en main, connexion, protection, sécurisation, gestion des applications, ou encore utilisation de skype sont au programme de la matinée. Chaque participant doit se munir de son propre matériel (smartphone, tablette ou ordinateur portable) et respecter les gestes barrières et les mesures de protection (1m entre chaque participant). Le port du masque est obligatoire pour participer à l'atelier.

Samedi 1er août. 10h à 12h. Grenier Numérique, Place de la Liberté. Isle-sur-la-Sorgue. Tarif : 10 €. Paiement sur place par chèque à l'ordre de APGN ou en espèce uniquement. Réservation obligatoire par mail à : grenier.numerique@islesurlasorgue.fr. 04 90 38 79 33.

Les Petites Affiches de Vaucluse depuis 1839

Pour toujours en savoir plus, lisez **www.echodumardi.com**, le seul média économique 100% Vaucluse habilité à publier les annonces légales, les appels d'offres et les ventes aux enchères !