Les Petites Affiches de Vaucluse depuis 1839

Ecrit par Echo du Mardi le 26 juillet 2021

La bataille des navigateurs web

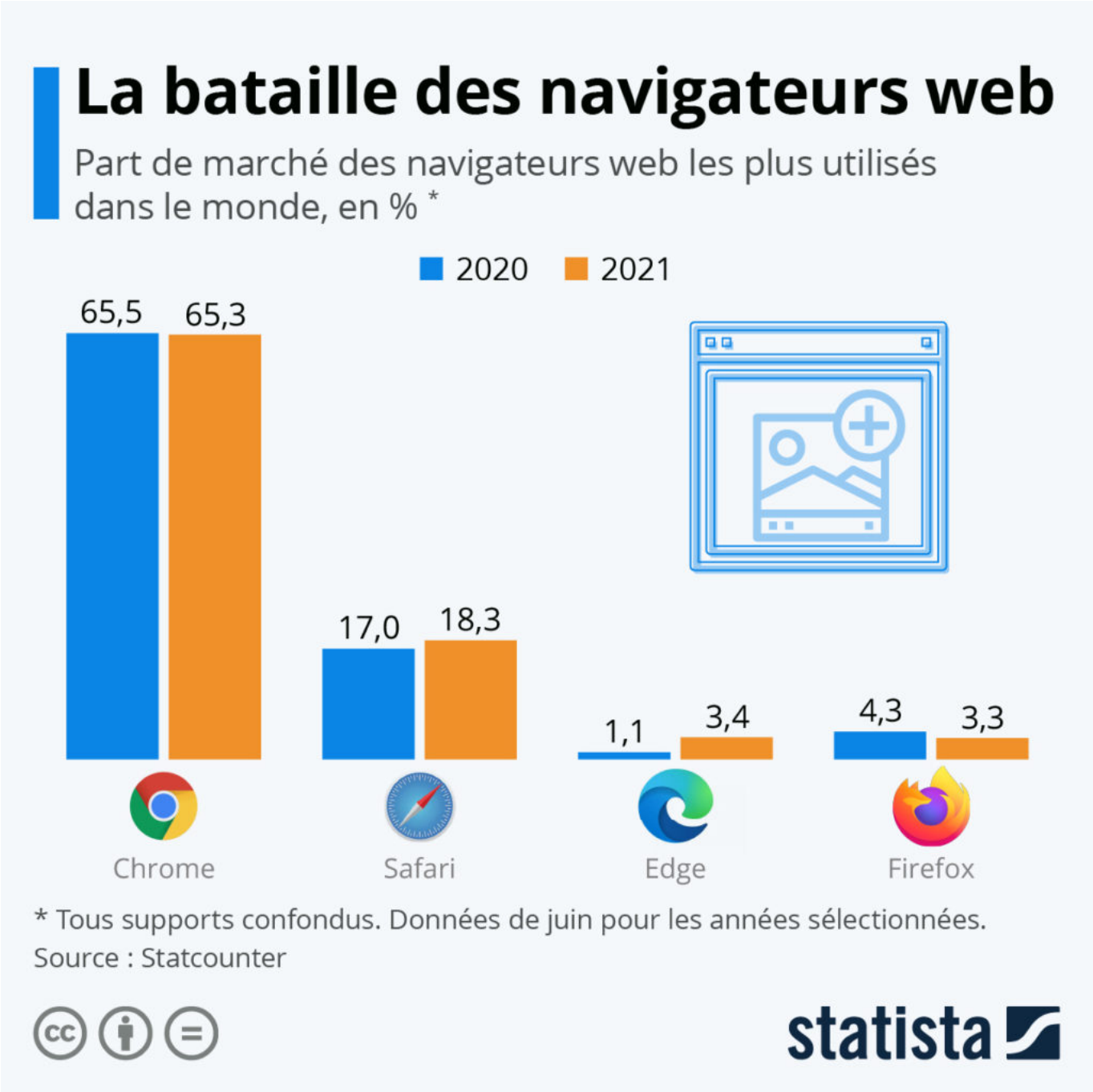

Le navigateur web de Microsoft, Edge, continue sa marche en avant et vient de dépasser son concurrent

Ecrit par Echo du Mardi le 26 juillet 2021

Firefox au classement des navigateurs web les plus utilisés à l'échelle mondiale, selon les dernières données publiées par Statcounter. Conçu pour remplacer Internet Explorer, le navigateur lancé en 2015 par Microsoft a récolté 3,4 % des parts de marché (tous supports confondus) en juin 2021, contre 3,3 % pour le navigateur de Mozilla. Même si l'écart est mince et qu'Edge reste encore très loin de Google Chrome, cela représente une petite victoire pour Microsoft, qui place son navigateur sur le podium du classement. Largement en tête, Google Chrome s'accapare toujours plus de 65 % des parts de marché, tandis que Safari – préinstallé sur l'ensemble des appareils Apple – s'offre la deuxième place avec 18,3 % des parts, en progression d'environ un point sur un an.

De Tristan Gaudiaut pour Statista

Pour toujours en savoir plus, lisez **www.echodumardi.com**, le seul média économique 100% Vaucluse habilité à publier les annonces légales, les appels d'offres et les ventes aux enchères !