Les Petites Affiches de Vaucluse depuis 1839

Ecrit par Echo du Mardi le 23 mars 2021

La dette des entreprises françaises atteint des sommets

Pour toujours en savoir plus, lisez **www.echodumardi.com**, le seul média économique 100% Vaucluse habilité à publier les annonces légales, les appels d'offres et les ventes aux enchères !

Les Petites Affiches de Vaucluse depuis 1839

Ecrit par Echo du Mardi le 23 mars 2021

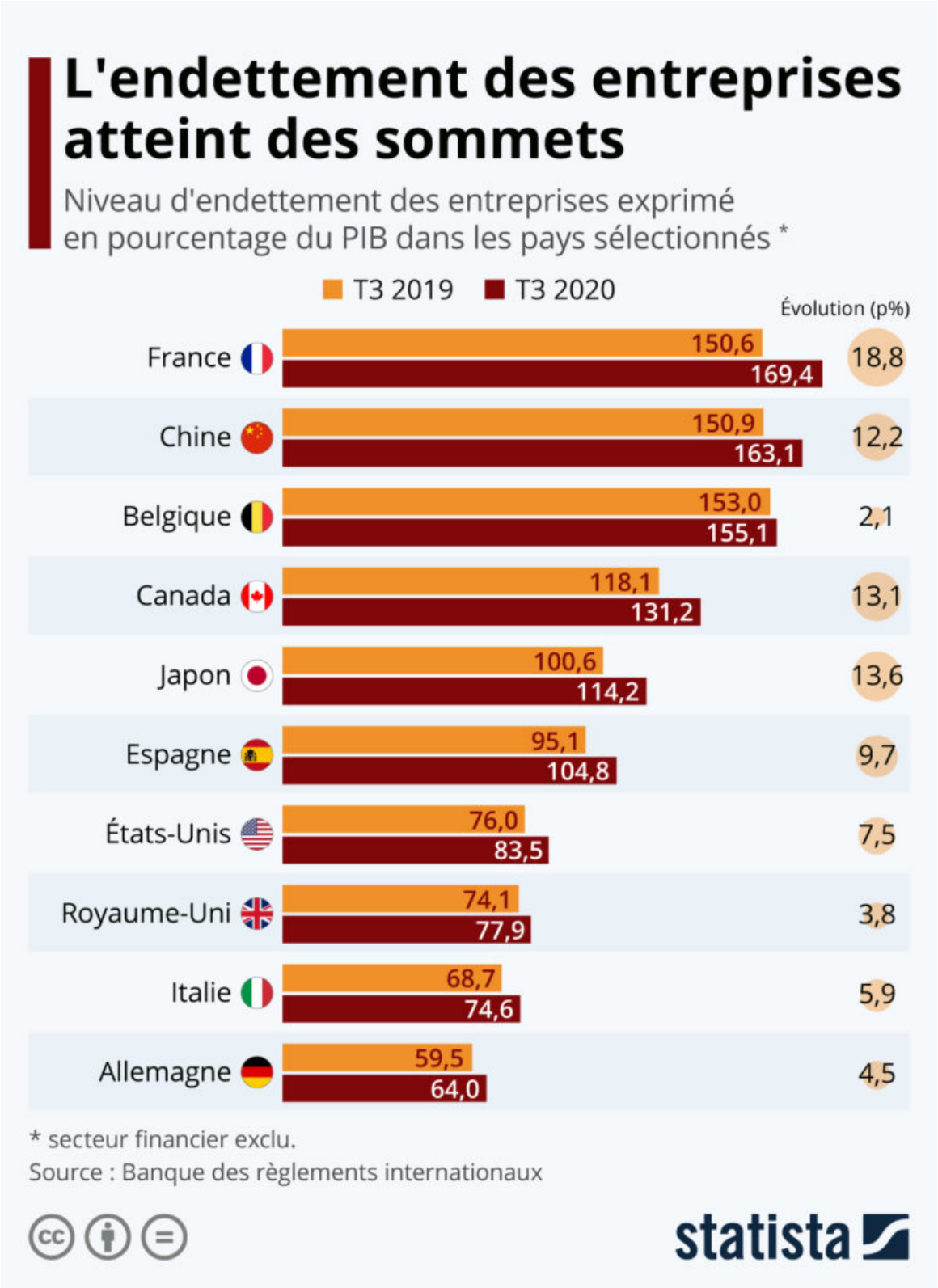

Pour toujours en savoir plus, lisez **www.echodumardi.com**, le seul média économique 100% Vaucluse habilité à publier les annonces légales, les appels d'offres et les ventes aux enchères !

Ecrit par Echo du Mardi le 23 mars 2021

L'endettement des entreprises françaises, dont le niveau était déjà parmi les plus élevés au monde, continue de s'aggraver à cause de la crise du Covid-19 et atteint de nouveaux sommets. Les dernières données de la Banque des règlements internationaux ne sont disponibles que jusqu'au troisième trimestre 2020, mais elles montrent déjà une tendance négative assez frappante. Fin septembre, l'endettement brut des entreprises françaises (hors secteur financier) atteignait déjà plus de 169 % du PIB, soit une progression de près de 19 points de pourcentage sur un an. Comme le montre notre graphique, la dette des entreprises augmente fortement dans plusieurs pays où elle était déjà à un niveau élevé avant la crise, comme par exemple en Chine, au Canada et au Japon.

Le niveau élevé d'endettement en France résulte en grande partie des taux d'intérêt très bas des prêts accordés aux sociétés non financières ces dernières années. Avec la situation économique actuelle et l'octroi massif des prêts garantis par l'État dans le cadre du plan de soutien, l'aggravation est inéluctable et fait peser de gros risques pour les banques commerciales et l'ensemble du système financier français, comme le rapportait la Banque de France en début d'année.

De Tristan Gaudiaut pour Statista

Pour toujours en savoir plus, lisez **www.echodumardi.com**, le seul média économique 100% Vaucluse habilité à publier les annonces légales, les appels d'offres et les ventes aux enchères !