Les Petites Affiches de Vaucluse depuis 1839

Ecrit par Echo du Mardi le 28 mars 2025

# La France a des efforts à faire en matière de recyclage

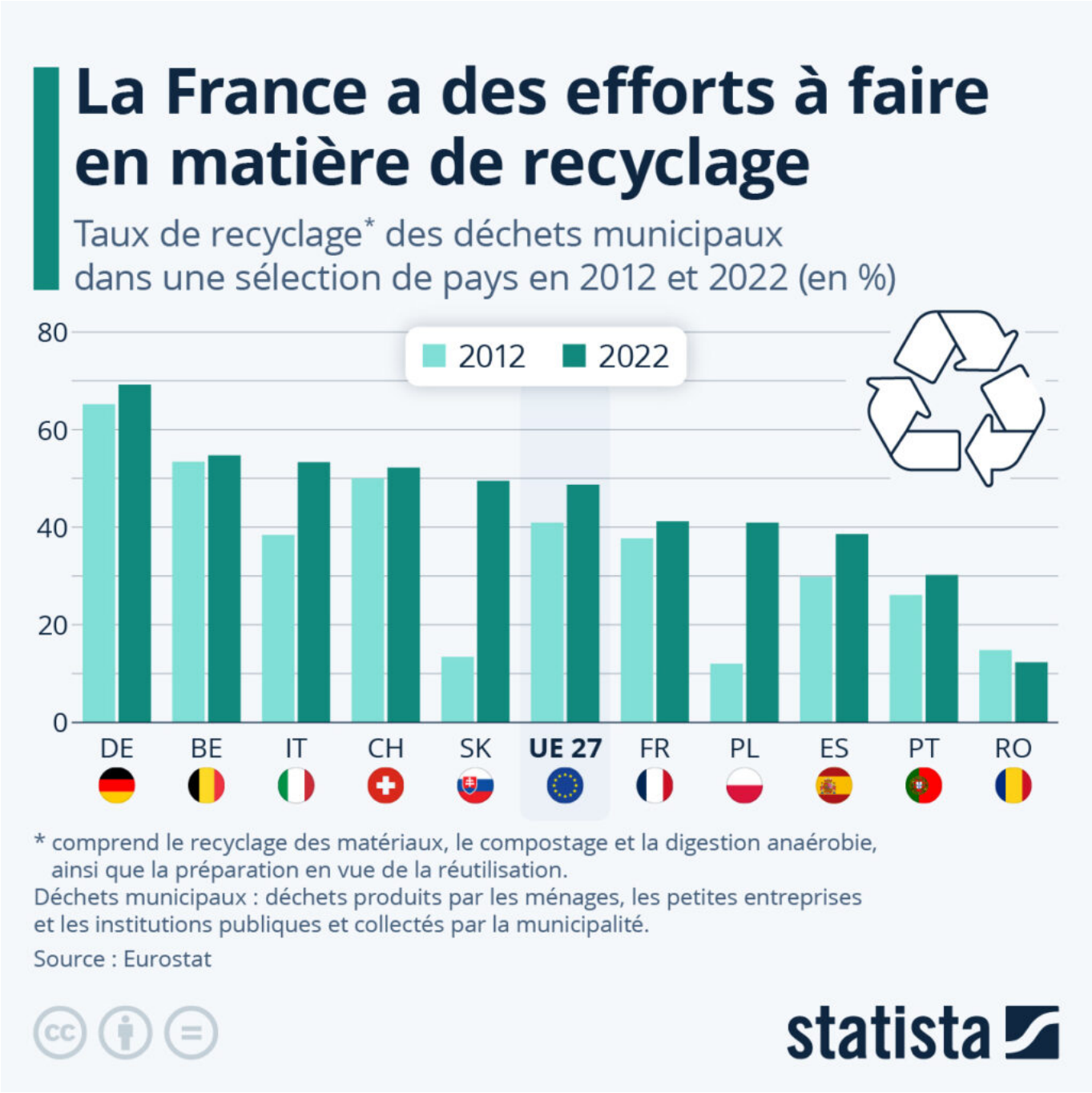

Ecrit par Echo du Mardi le 28 mars 2025

En matière de recyclage, la France ne fait pas partie des bons élèves dans l'Union européenne. C'est ce qui ressort des données d'Eurostat, l'institut de statistiques de la Commission européenne. En 2022, 41,2 % des déchets municipaux (principalement composés des déchets produits par les ménages, mais pouvant aussi inclure des déchets produits par les petites entreprises et les institutions publiques, et collectés par la municipalité) en France étaient recyclés. Si cela marque une légère amélioration sur 10 ans (en 2012, seulement 37,7 % de ces mêmes déchets étaient recyclés dans l'Hexagone), cela place malgré tout la France 7,5 points de pourcentage derrière la moyenne des pays de l'Union européenne (48,7 %).

À l'échelle européenne, ce sont nos voisins allemands qui recyclent la plus grande proportion de leurs déchets municipaux : 69,2 % en 2022, soit une augmentation de quatre points de pourcentage sur dix ans. Si le taux de recyclage de l'Italie n'était que de 53,3 % en 2022, cela représentait une amélioration de près de 15 points de pourcentage sur dix ans. En Slovaquie, le taux de recyclage est passé de 13,4 % en 2012 à 49,5 % en 2022, ce qui en fait le pays ayant enregistré la plus forte amélioration.

À l'inverse, le taux de recyclage des déchets a diminué en Roumanie : il est passé de 14,8 % en 2012 à 12,3 % en 2022. Le Portugal recyclait moins d'un tiers de ses déchets municipaux (30,2 %), ce qui faisait du pays l'un des mauvais élèves en matière de recyclage dans l'UE, à l'instar de Malte (12,5 %), Chypre (14,8 %), l'Islande (23,3 %), ou encore la Bulgarie (24,6 %).

Pour toujours en savoir plus, lisez **www.echodumardi.com**, le seul média économique 100% Vaucluse habilité à publier les annonces légales, les appels d'offres et les ventes aux enchères !

Les Petites Affiches de Vaucluse depuis 1839

Ecrit par Echo du Mardi le 28 mars 2025

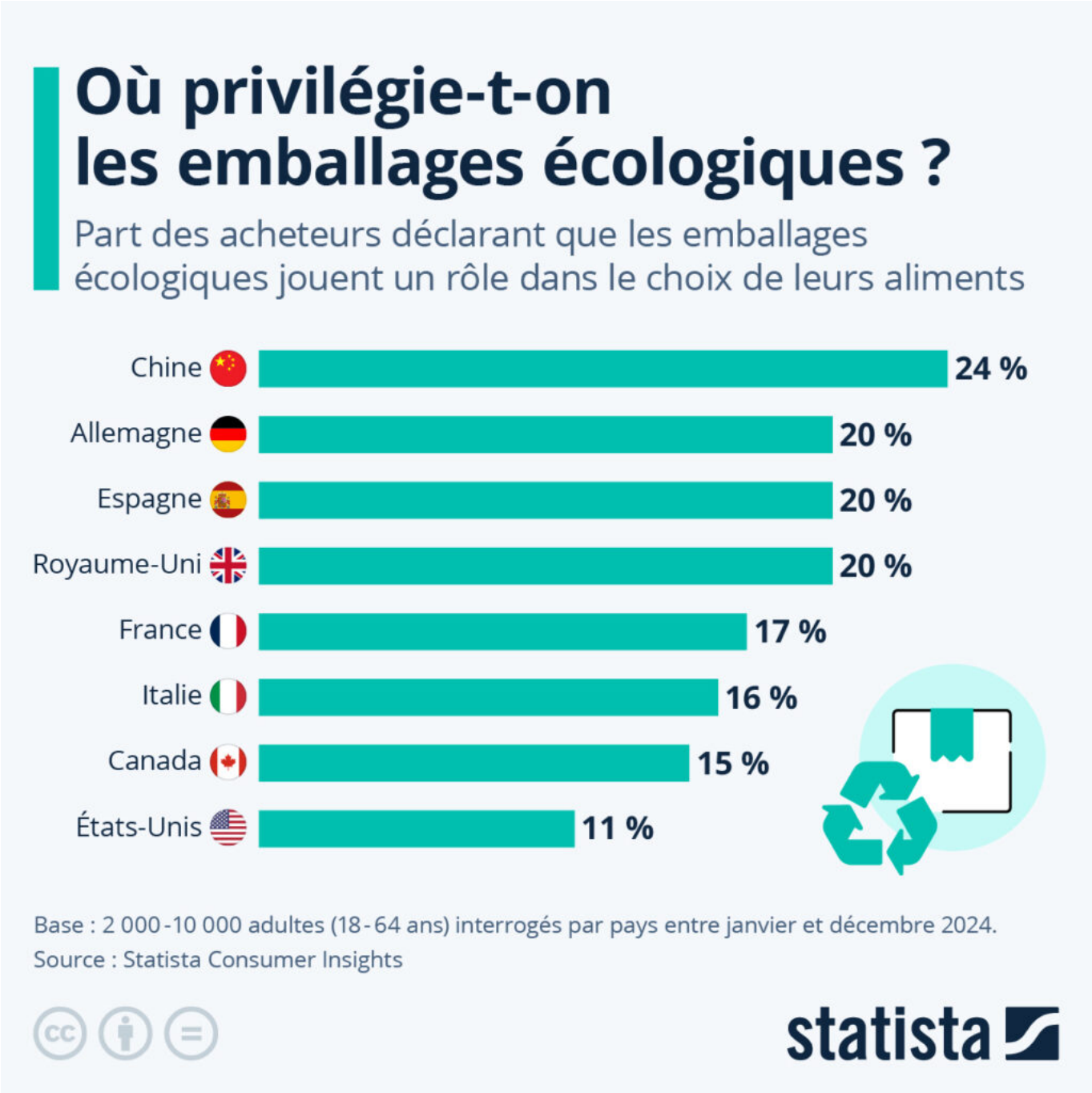


**Où privilégie-t-on les emballages écologiques ?**
D'après une récente enquête menée par Statista dans 53 pays (voir graphique ci-desssus), 22 % des personnes interrogées déclaraient que les emballages respectueux de l'environnement, comme les emballages recyclables ou sans plastique, jouaient un rôle important dans le choix de leurs aliments. Cependant, cette part varie fortement d'un pays à l'autre, comme le montre l'infographie.

Ecrit par Echo du Mardi le 28 mars 2025

En Europe, les emballages respectueux de l'environnement semblaient ainsi jouer un rôle relativement proche de la moyenne des pays inclus dans l'enquête : en Allemagne, en Espagne et au Royaume-Uni. une personne interrogée sur cinq disait les prendre en compte dans le choix de leurs aliments, soit un peu plus qu'en France (17 %) ou en Italie (16 %). Ce chiffre tombait à 15 % au Canada, et seulement 11 % aux États-Unis. À l'inverse, la part des personnes se préoccupant des emballages lorsqu'elles font leurs courses était plus élevée en Asie : elle était de 24 % en Chine, 33 % en Inde, et 42 % en Indonésie, la part la plus élevée de tous les pays sondés dans le cadre de l'enquête de Statista.

De Valentine Fourreau pour Statista

Pour toujours en savoir plus, lisez **www.echodumardi.com**, le seul média économique 100% Vaucluse habilité à publier les annonces légales, les appels d'offres et les ventes aux enchères !