Les Petites Affiches de Vaucluse depuis 1839

Ecrit par Echo du Mardi le 5 juin 2025

# La prévalence du tabagisme est en baisse dans le monde

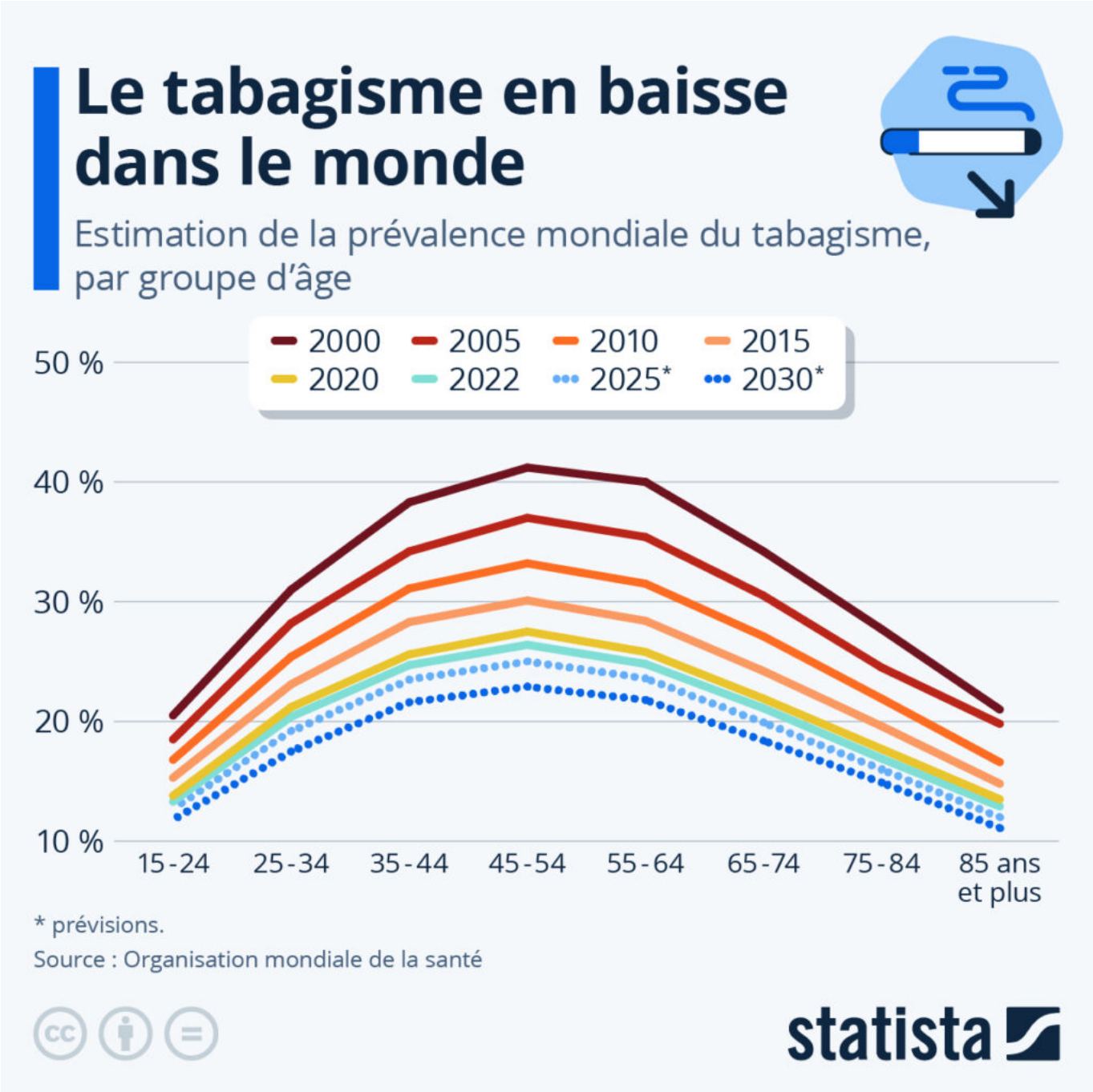

Les Petites Affiches de Vaucluse depuis 1839

Ecrit par Echo du Mardi le 5 juin 2025

La ministre du Travail, de la Santé, des Solidarités et des Familles, Catherine Vautrin, a annoncé jeudi 29 mai que l'interdiction de fumer en France serait étendue à de nombreux espaces publics dont les plages, les parcs et jardins publics, les abords des écoles, les abris de bus et les équipements sportifs à partir du 1er juillet. « Là où il y a des enfants, le tabac doit disparaître », a déclaré la ministre à Ouest France. Cette interdiction ne s'appliquera pas aux cigarettes électroniques, mais Catherine Vautrin a annoncé examiner des mesures concernant à leur égard, comme une réduction du taux de nicotine dans les produits de vapotage.

Exclusion notable, les terrasses de cafés et restaurants ne seront pas concernées par l'extension de l'interdiction de fumer dans les lieux publics. La ministre a défendu cette exemption, déclarant que l'interdiction « se concentre sur les lieux où il y a beaucoup d'enfants », mais cette décision est pointée du doigt par certains experts, qui y voient l'influence du lobby du tabac.

Comme le montre notre infographie, basée sur des données de l'Organisation mondiale de la santé, la prévalence du tabagisme dans le monde n'a cessé de diminuer depuis 2000. Selon les estimations de l'OMS, 21,7 % des personnes âgées de 15 ans et plus consommaient du tabac en 2020, contre 32,7 % au début du millénaire. Comme l'illustre notre graphique, le taux de tabagisme est le plus élevé chez les 45-54 ans (27,5 %), alors qu'il n'est que de 13,8 % chez les 15-24 ans et de 13,5 % chez les 85 ans et plus.

De Valentine Fourreau pour Statista

Les Petites Affiches de Vaucluse depuis 1839

Pour toujours en savoir plus, lisez **www.echodumardi.com**, le seul média économique 100% Vaucluse habilité à publier les annonces légales, les appels d'offres et les ventes aux enchères !