Ecrit par Echo du Mardi le 8 mai 2023

La richesse fait-elle le bonheur ?

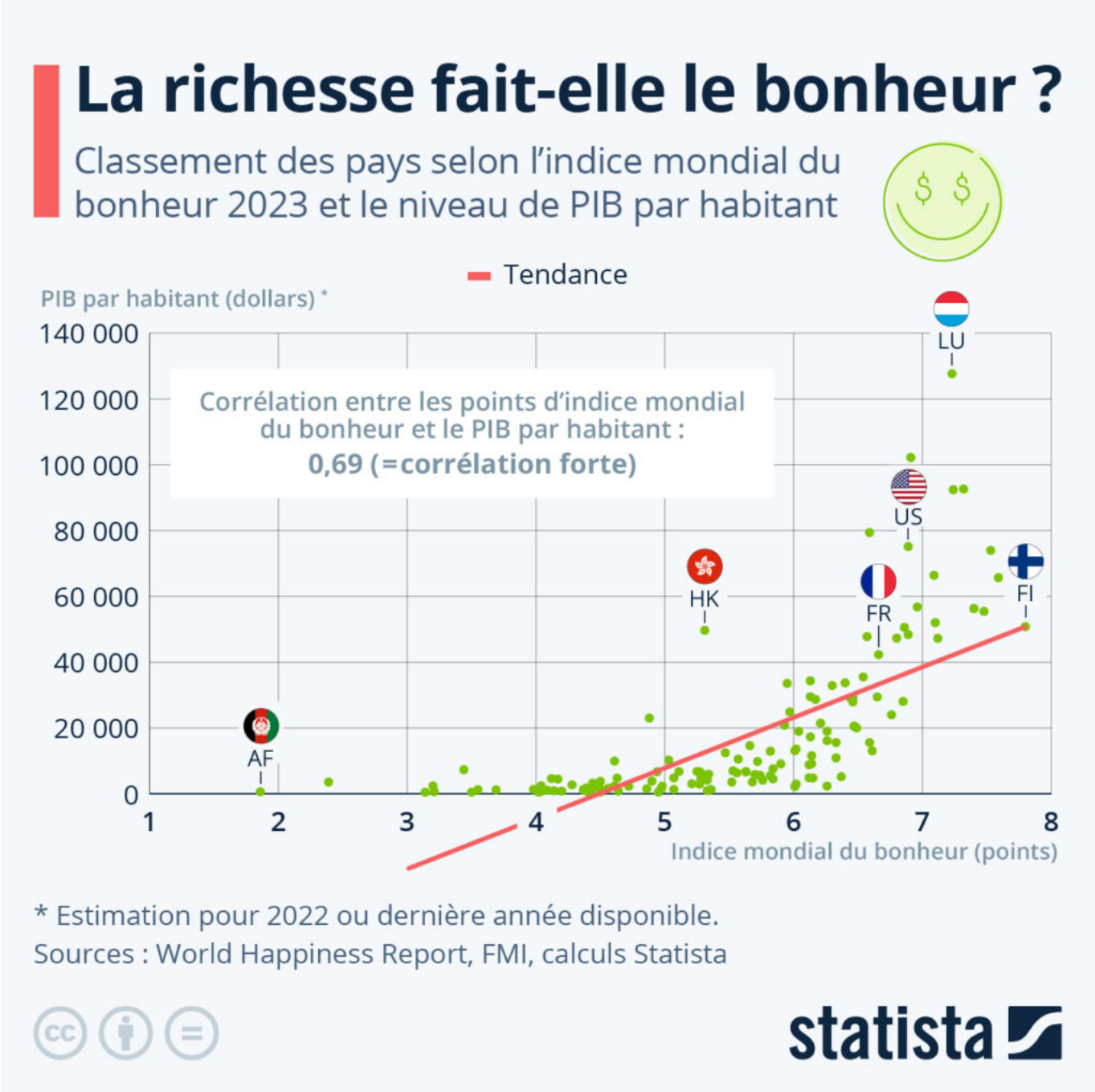

La question de savoir si la richesse fait le bonheur est présente dans l'esprit de l'humanité depuis

Ecrit par Echo du Mardi le 8 mai 2023

longtemps, probablement au moins depuis l'apparition des premières monnaies, il y a plus de quatre millénaires. Notre infographie tente de s'approcher d'une réponse, tout du moins à l'échelle mondiale. Les données présentées ci-dessous représentent, d'une part, les scores obtenus par les 133 pays étudiés sur l'indice mondial du bonheur (axe X du graphique) et, d'autre part, leur produit intérieur brut par habitant (axe Y).

Comme l'indique la répartition des pays (points verts) et la ligne de tendance correspondante, il existe une corrélation entre ces deux variables : plus le PIB par habitant d'un pays est important, plus sa population a tendance à obtenir un indice de bonheur élevé. Le coefficient de corrélation (compris entre -1 et +1) atteint une valeur de 0,69, ce qui traduit une forte association positive entre ces variables.

Toutefois, Il existe des écarts importants entre les pays et quelques données dites « aberrantes », qui contrastent grandement avec la plupart des autres valeurs mesurées. Par exemple, le PIB par habitant de Hong Kong (HK), qui s'élève à 49 700 dollars, est relativement important (supérieur à celui de la France : 42 300 dollars), mais son indice de bonheur de 5,3 est en relation plutôt faible : similaire à celui de nombreux pays qui affichent un PIB par habitant inférieur à 10 000 dollars (comme l'Algérie, l'Albanie et l'Indonésie).

À l'inverse, d'autres pays comme le Costa Rica et la Roumanie, dont le PIB par habitant (13 000 à 15 000 dollars) est plus de trois fois inférieur à celui de la France et du Royaume-Uni, parviennent à obtenir un indice de bonheur relativement élevé, puisque comparable à ces deux derniers (environ 6,6 points contre respectivement 6,7 et 6,8).

En conclusion, s'il existe bien un lien entre le niveau de richesse de la population et le bonheur ressenti dans un pays, d'autres facteurs sont également déterminants, tels que le contexte sociopolitique, le cadre et les conditions de vie (santé, éducation, libertés, etc.), ou encore la façon dont les richesses nationales sont utilisées et redistribuées.

De Tristan Gaudiaut pour Statista