Ecrit par Echo du Mardi le 28 avril 2024

La viande cultivée en laboratoire ne fait pas l'unanimité

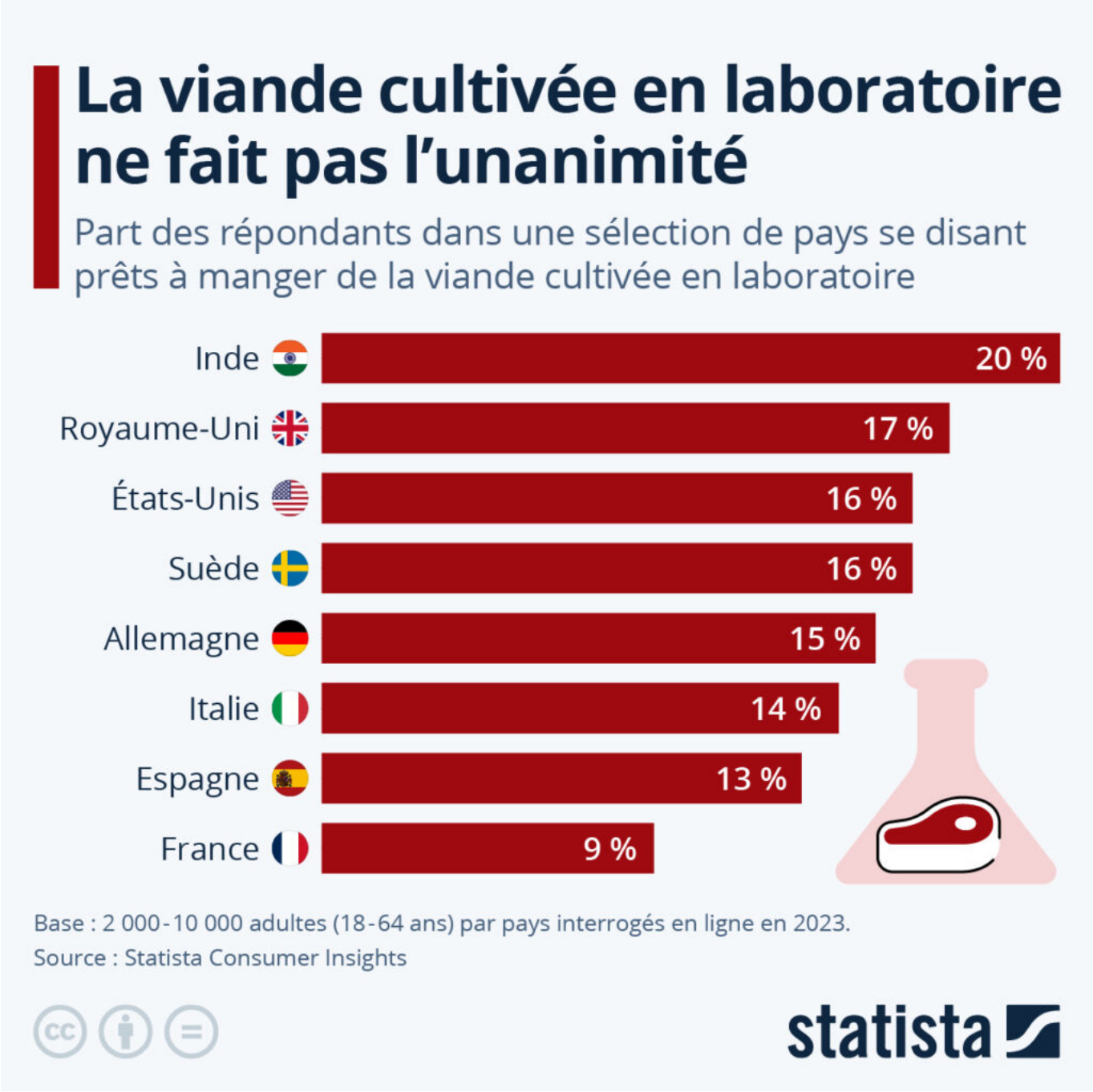

Pour toujours en savoir plus, lisez **www.echodumardi.com**, le seul média économique 100% Vaucluse habilité à publier les annonces légales, les appels d'offres et les ventes aux enchères !

Ecrit par Echo du Mardi le 28 avril 2024

Seriez-vous prêt à manger de la viande cultivée en laboratoire ? Cette question, posée récemment aux personnes ayant pris part aux enquêtes menées par Statista dans le cadre des Consumer Insights, semble diviser. La viande de laboratoire, également appelée viande de culture ou viande cellulaire, est produite à partir de cellules animales, souvent prélevées par biopsie. Celles-ci sont placées dans des milieux de culture, afin de développer de la viande en dehors de l'animal. En théorie, la viande de culture pourrait ainsi offrir une option aux amateurs de viande qui se soucient du bien-être animal, ou encore de l'impact de l'industrie de la viande sur notre planète, car sa production ne nécessite ni l'élevage ni l'abattage d'êtres vivants.

Cependant, comme le montre notre infographie, l'idée de manger de la viande cultivée en laboratoire convainc pour le moment assez peu. En effet, si une personne sur cinq interrogées en Inde se disait prête à essayer ce nouvel aliment, sans grande surprise, ils n'étaient que 9 % en France. Aux États-Unis, l'un des deux seuls pays, avec Singapour, où cette viande est actuellement commercialisée, 16 % des répondants se disaient ouverts à l'idée d'en consommer. Il est cependant peu probable que la viande cellulaire arrive bientôt dans les assiettes européennes, puisqu'aucune demande d'autorisation n'a encore été déposée pour le marché européen.

De Valentine Fourreau pour Statista

Pour toujours en savoir plus, lisez **www.echodumardi.com**, le seul média économique 100% Vaucluse habilité à publier les annonces légales, les appels d'offres et les ventes aux enchères !