Les Petites Affiches de Vaucluse depuis 1839

Ecrit par Echo du Mardi le 24 juillet 2020

# L’adoption du port du masque dans les lieux publics

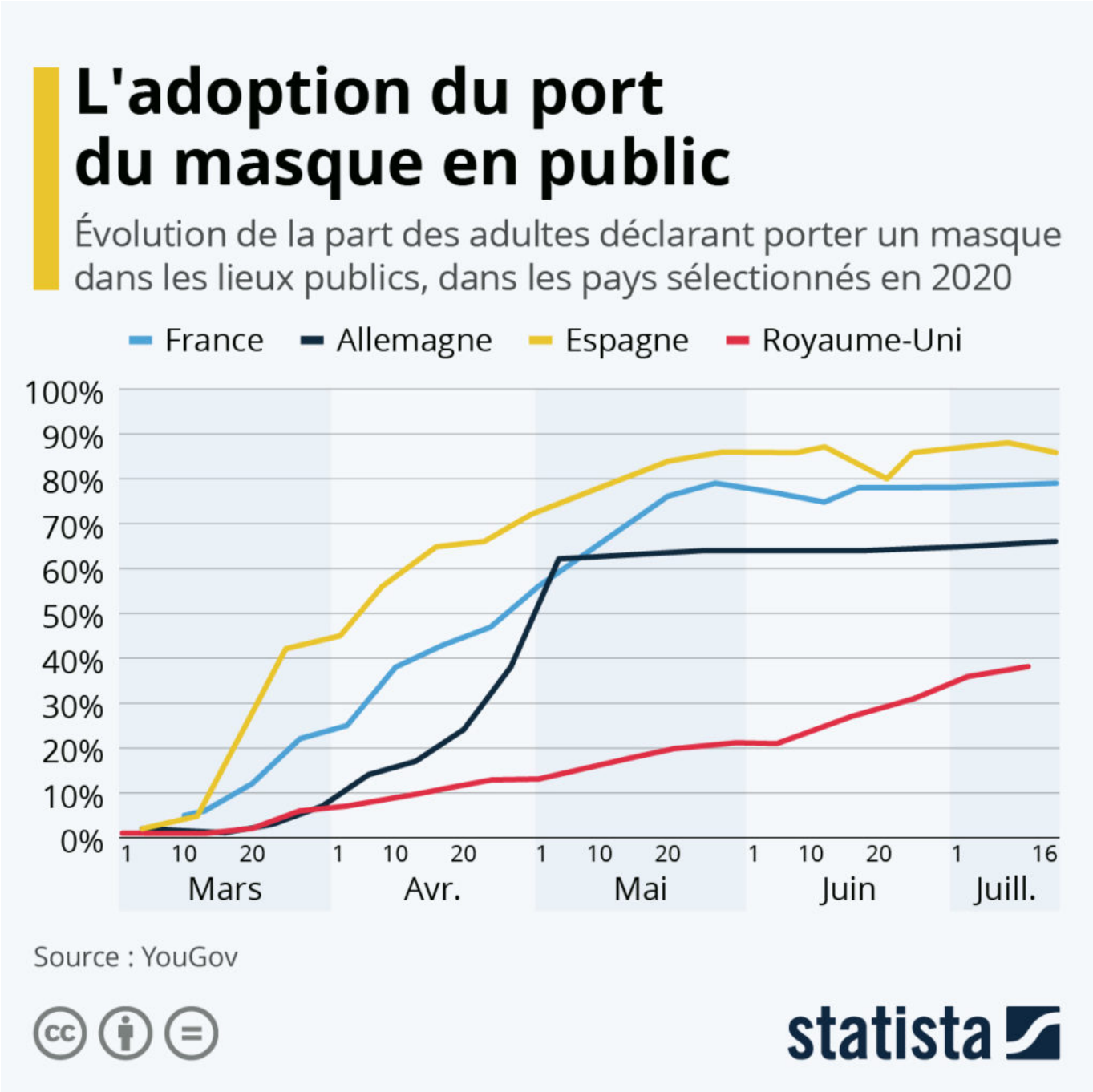

Ecrit par Echo du Mardi le 24 juillet 2020

Alors que de nombreux pays européens, dont la France, ont étendu l'obligation de porter un masque dans l'ensemble des lieux publics clos, les données de YouGov suggèrent que les Français avaient déjà en grande majorité adopté l'habitude de les porter en public. Le 16 juillet, soit avant l'entrée en vigueur de la nouvelle règle, huit Français sur dix déclaraient porter un masque dans les lieux publics. Comme le montre l'infographie publiée par Statista, cette pratique était encore très marginale juste avant le confinement, puisqu'elle ne concernait que 6 % des Français le 13 mars. Le port du masque en public s'est ensuite progressivement généralisé pour toucher plus de la moitié de la population début mai. Comparée à ses voisins européens, la France est, avec l'Espagne et l'Italie, parmi les pays où le taux d'utilisation des masques est le plus élevé. Mi-juillet, ils n'étaient par exemple que 66 % à avoir adopté cette pratique en Allemagne et même seulement 38 % au Royaume-Uni.

**De Tristan Gaudiaut pour Statista**

Pour toujours en savoir plus, lisez **www.echodumardi.com**, le seul média économique 100% Vaucluse habilité à publier les annonces légales, les appels d'offres et les ventes aux enchères !