Ecrit par Echo du Mardi le 1 janvier 2021

L'année 2020 en chiffres

Pour toujours en savoir plus, lisez **www.echodumardi.com**, le seul média économique 100% Vaucluse habilité à publier les annonces légales, les appels d'offres et les ventes aux enchères !

Les Petites Affiches de Vaucluse depuis 1839

Ecrit par Echo du Mardi le 1 janvier 2021

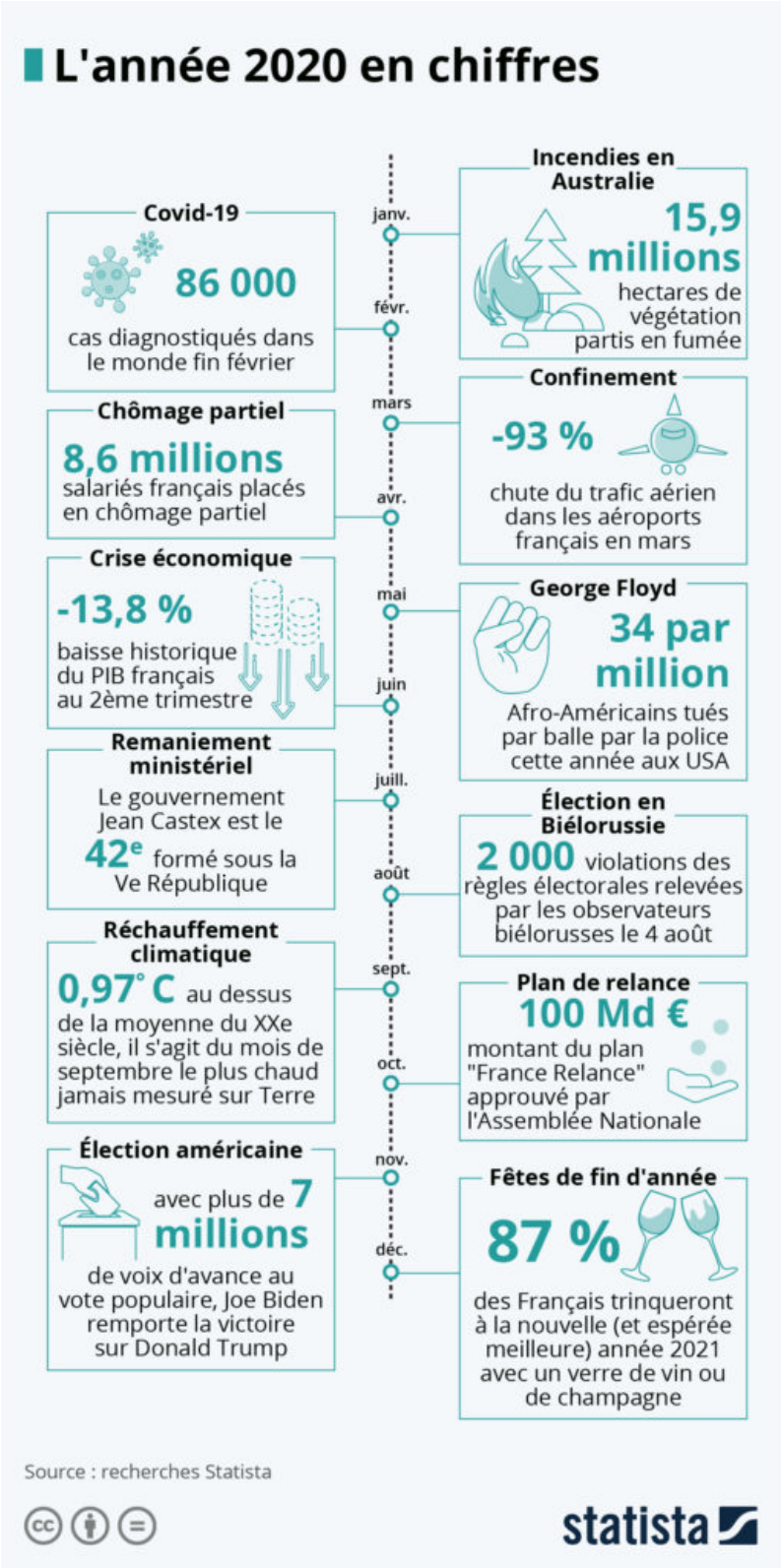

Pour toujours en savoir plus, lisez **www.echodumardi.com**, le seul média économique 100% Vaucluse habilité à publier les annonces légales, les appels d'offres et les ventes aux enchères !

Ecrit par Echo du Mardi le 1 janvier 2021

L'année 2020 a été une année mémorable, bien que nombreux sont ceux qui préféreront probablement l'oublier. Avec la pandémie qui a bouleversé le quotidien de millions de personnes à travers le monde, certains événements qui se sont produits ces douze derniers mois ont cependant été bien vite oubliés. Prenez par exemple les 'méga-incendies' en Australie, qui faisaient en janvier la une des journaux du monde entier. Ces feux dévastateurs et d'une ampleur inédite ont ravagé le pays pendant plusieurs semaines, brûlant au total plus de 15 millions d'hectares de végétation. Cette infographie de Statista revient sur une sélection de chiffres liés à l'actualité de 2020 : des effets du confinement à la crise économique, en passant par le climat et les élections américaines.

De Tristan Gaudiaut pour Statista

Pour toujours en savoir plus, lisez **www.echodumardi.com**, le seul média économique 100% Vaucluse habilité à publier les annonces légales, les appels d'offres et les ventes aux enchères !