Les Petites Affiches de Vaucluse depuis 1839

Ecrit par Echo du Mardi le 27 mars 2025

Le nombre d’actes racistes en France augmente

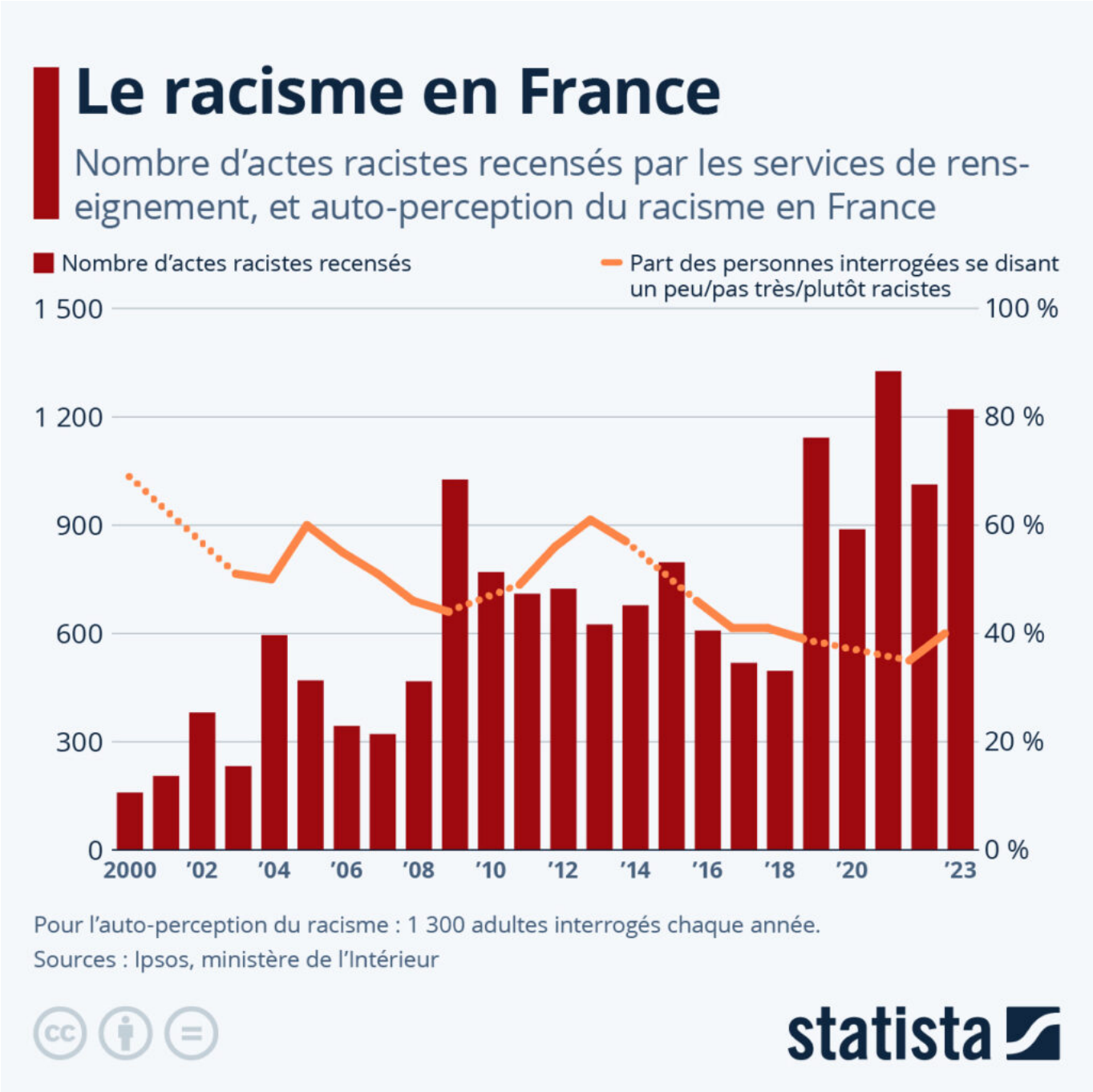

Ecrit par Echo du Mardi le 27 mars 2025

Alors que vient de se tenir la Journée internationale pour l'élimination de la discrimination raciale, en France, d'après les données du ministère de l'Intérieur, le nombre d'actes à caractère raciste enregistrés chaque année a fortement fluctué depuis 2000, mais a connu une forte augmentation ces dernières années. Le Service central du renseignement territorial a ainsi enregistré 159 actes racistes en 2000, contre 1 221 en 2023.

Cependant, si le nombre d'actes racistes recensés en France a connu une forte augmentation depuis le début du siècle, la part des personnes se considérant racistes a plutôt eu tendance à diminuer. Comme le montrent les résultats d'un baromètre Ipsos, la part des personnes se disant un peu/pas très/plutôt racistes en 2000 était de 69 %. Cette même année, le même nombre de personnes interrogées se disaient « un peu raciste » et « pas raciste du tout » : 31 %. En 2023, dernière année pour laquelle les données sont disponibles, la part des personnes se considérant « pas racistes du tout » « pas raciste du tout » tait de 59 %, contre 40 % se disant un peu, pas très ou plutôt racistes.

Pour toujours en savoir plus, lisez **www.echodumardi.com**, le seul média économique 100% Vaucluse habilité à publier les annonces légales, les appels d'offres et les ventes aux enchères !

Les Petites Affiches de Vaucluse depuis 1839

Ecrit par Echo du Mardi le 27 mars 2025

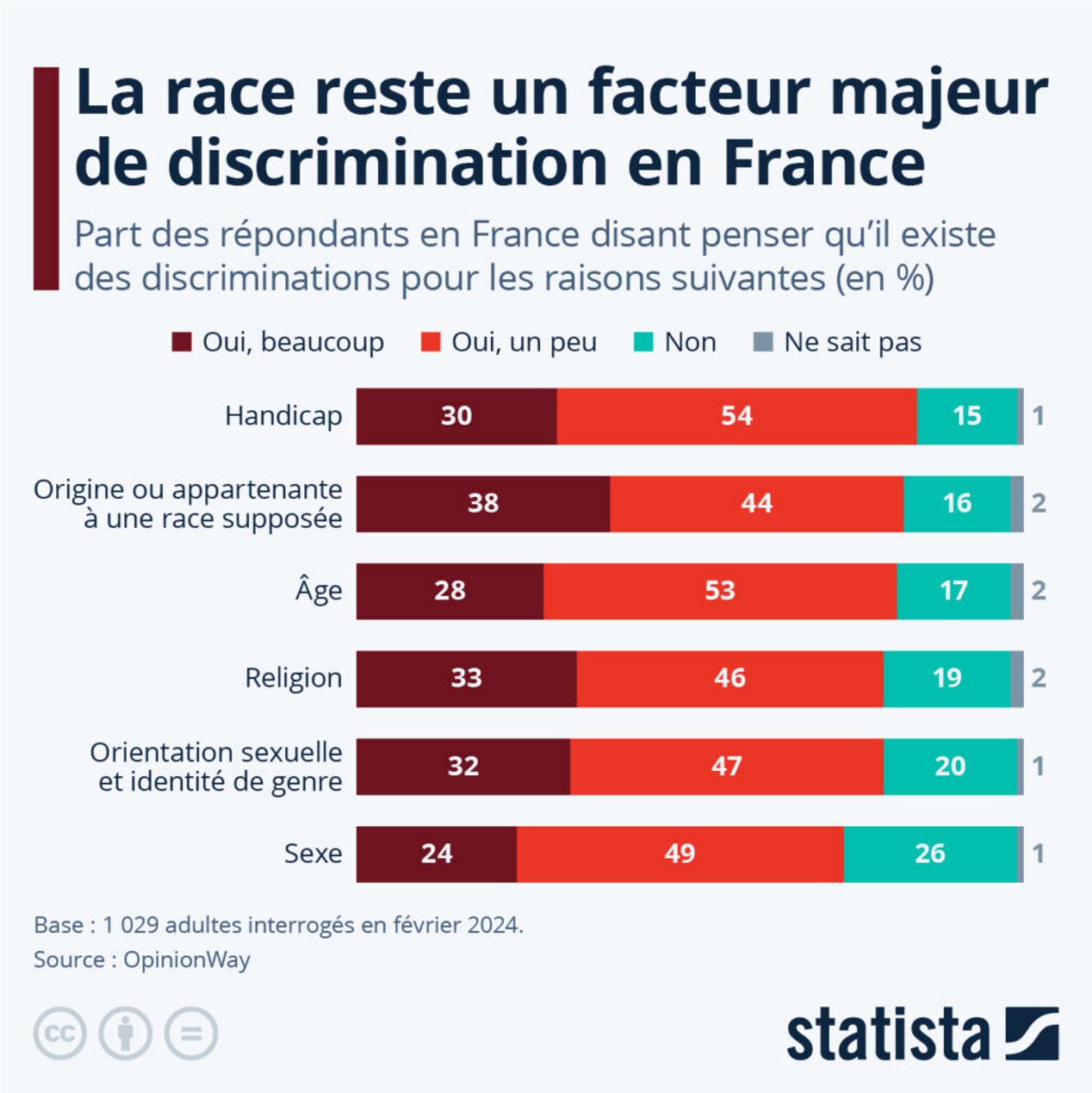

La 'race' reste un facteur majeur de discrimination en France

Par ailleurs, comme le montrent de récentes données d'OpinionWay (voir graphique ci-dessus), l'origine ou l'appartenance à une race supposée sont encore considérées comme l'une des principales causes de discriminations en France. Plus de 80 % des personnes interrogées dans le cadre de l'enquête pensaient en effet que le racisme était à l'origine de discriminations en France. L'appartenance à une race était

Ecrit par Echo du Mardi le 27 mars 2025

ainsi un peu moins mentionnée comme source de discrimination que le handicap (84%), et l’apparence physique (83%), et se classait au dessus de l’âge (81%) ou la religion (79%).

De Valentine Fourreau pour Statista

Pour toujours en savoir plus, lisez **www.echodumardi.com**, le seul média économique 100% Vaucluse habilité à publier les annonces légales, les appels d'offres et les ventes aux enchères !