Les Petites Affiches de Vaucluse depuis 1839

Ecrit par Echo du Mardi le 30 juin 2021

Le variant Delta se propage en Europe

Les Petites Affiches de Vaucluse depuis 1839

Pour toujours en savoir plus, lisez **www.echodumardi.com**, le seul média économique 100% Vaucluse habilité à publier les annonces légales, les appels d'offres et les ventes aux enchères !

Les Petites Affiches de Vaucluse depuis 1839

Ecrit par Echo du Mardi le 30 juin 2021

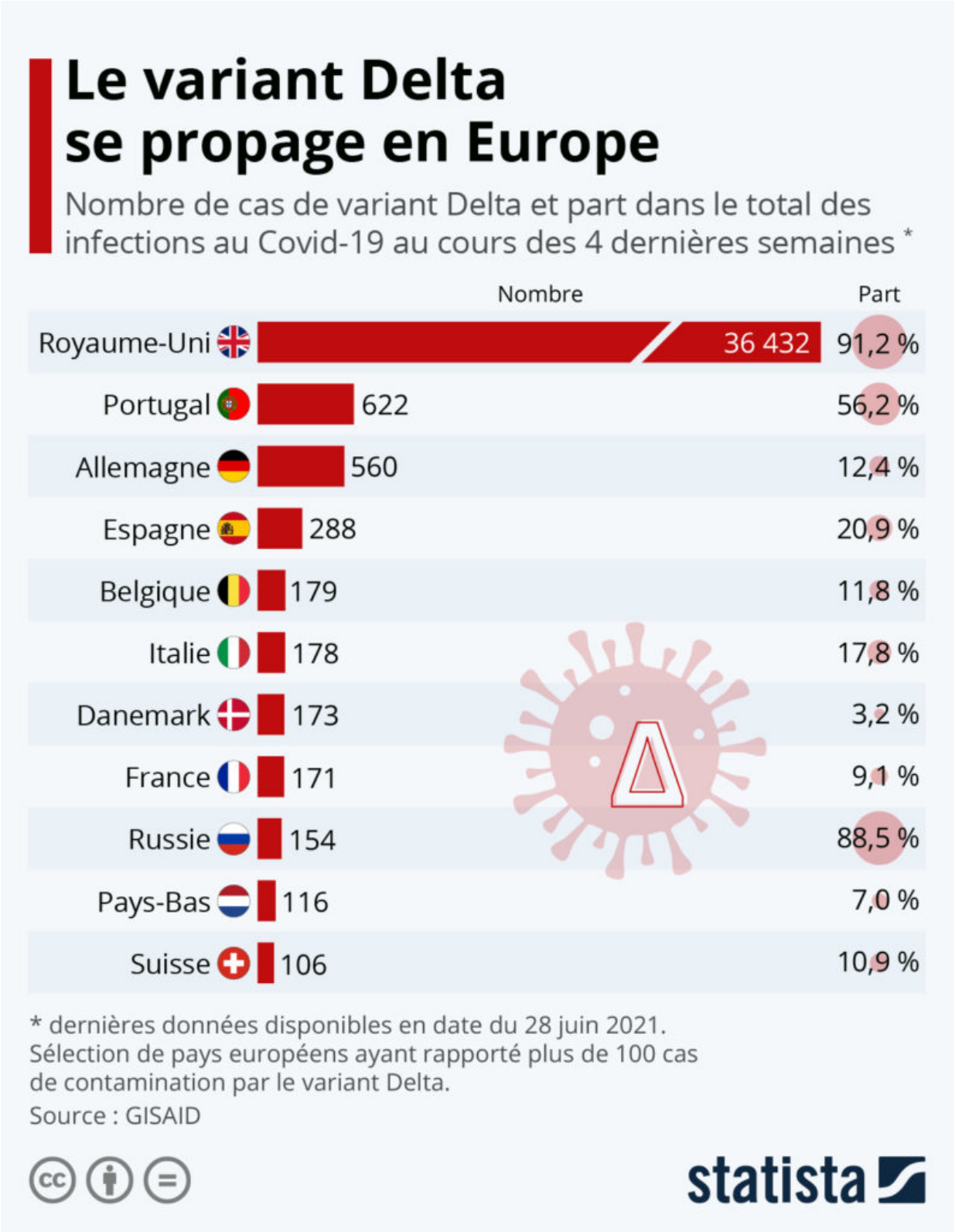

Ecrit par Echo du Mardi le 30 juin 2021

Alors que l'été est là et que la pandémie de Covid-19 semble reculer un peu partout sur le Vieux Continent, le variant Delta, plus contagieux, commence à inquiéter les pays européens. Déjà responsable d'une reprise épidémique au Royaume-Uni depuis plusieurs semaines, et ce, malgré une campagne de vaccination massive, ce variant a rapidement remplacé son prédécesseur et représente aujourd'hui la quasi-totalité des cas répertoriés outre-Manche (plus de 90 %).

Comme le montre également notre graphique, basé sur les données compilées par les chercheurs du GISAID, le variant Delta prédomine désormais aussi en Russie et au Portugal, où il comptait pour respectivement plus de 88 % et 56 % des cas détectés au cours des quatre dernières semaines étudiées (derniers chiffres disponibles en date du 28 juin). Face à cette situation, le Portugal a décidé de renforcer les restrictions dans les villes les plus touchées dont la capitale Lisbonne. En France, le variant Delta représentait plus de 9 % des nouveaux cas positifs sur la même période, mais sa progression se poursuit. Selon Santé Publique France, la part s'élevait ainsi à 10,5 % pour la dernière semaine analysée (du 14 au 20 juin).

De Tristan Gaudiaut pour Statista

Pour toujours en savoir plus, lisez **www.echodumardi.com**, le seul média économique 100% Vaucluse habilité à publier les annonces légales, les appels d'offres et les ventes aux enchères !