Ecrit par Echo du Mardi le 1 octobre 2025

Les Français ne font pas confiance à la justice

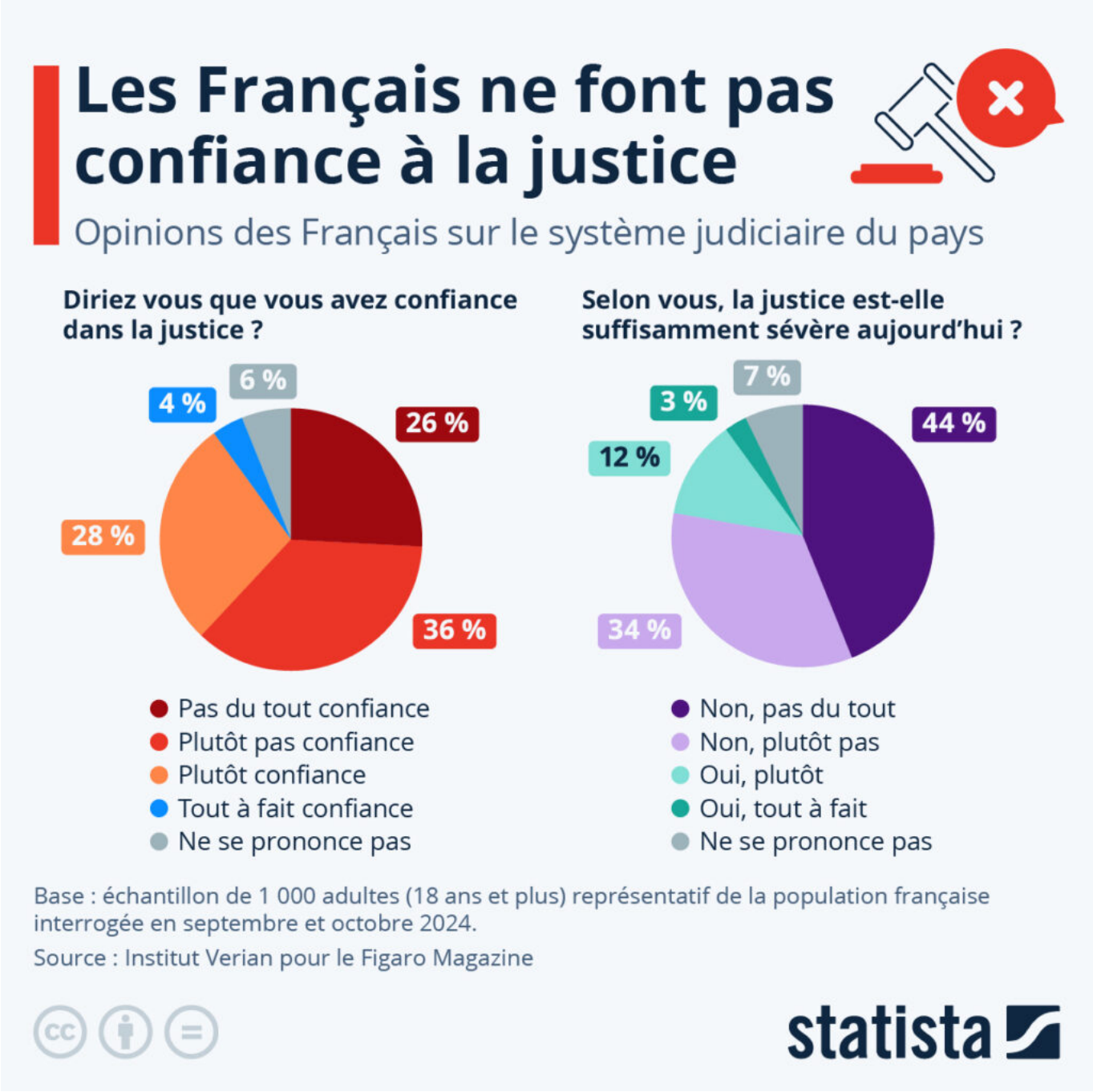

Pour toujours en savoir plus, lisez **www.echodumardi.com**, le seul média économique 100% Vaucluse habilité à publier les annonces légales, les appels d'offres et les ventes aux enchères !

Ecrit par Echo du Mardi le 1 octobre 2025

L'ancien chef de l'État Nicolas Sarkozy a été condamné jeudi 25 septembre à cinq ans de prison ferme pour association de malfaiteurs dans l'affaire du financement Libyen de sa campagne présidentielle de 2007. Malgré son intention de faire appel du jugement, Nicolas Sarkozy devrait être incarcéré d'ici un mois. La présidente du tribunal correctionnel de Paris a dénoncé « des faits d'une gravité exceptionnelle de nature à altérer la confiance des citoyens en ceux qui les représentent ». Cette dernière a depuis fait l'objet de nombreuses menaces de mort sur les réseaux sociaux, pour lesquelles deux enquêtes ont été ouvertes.

Comme le montre notre infographie, basée sur un sondage de l'institut Verian pour le Figaro Magazine, les Français sont nombreux à déclarer ne pas faire confiance à la justice. Ils étaient en effet 62 % à dire ne pas faire confiance du tout ou plutôt pas confiance à la justice française, et 78 % disaient même penser que la justice n'est aujourd'hui pas assez sévère. Comme le souligne l'institut le Figaro, cette absence de confiance dans la justice dépasse les clivages politiques, puisque cette opinion était partagée par les électeurs de gauche et de droite.

De Valentine Fourreau pour Statista

Pour toujours en savoir plus, lisez **www.echodumardi.com**, le seul média économique 100% Vaucluse habilité à publier les annonces légales, les appels d'offres et les ventes aux enchères !