Ecrit par Echo du Mardi le 16 octobre 2021

Les fromages les plus consommés en France

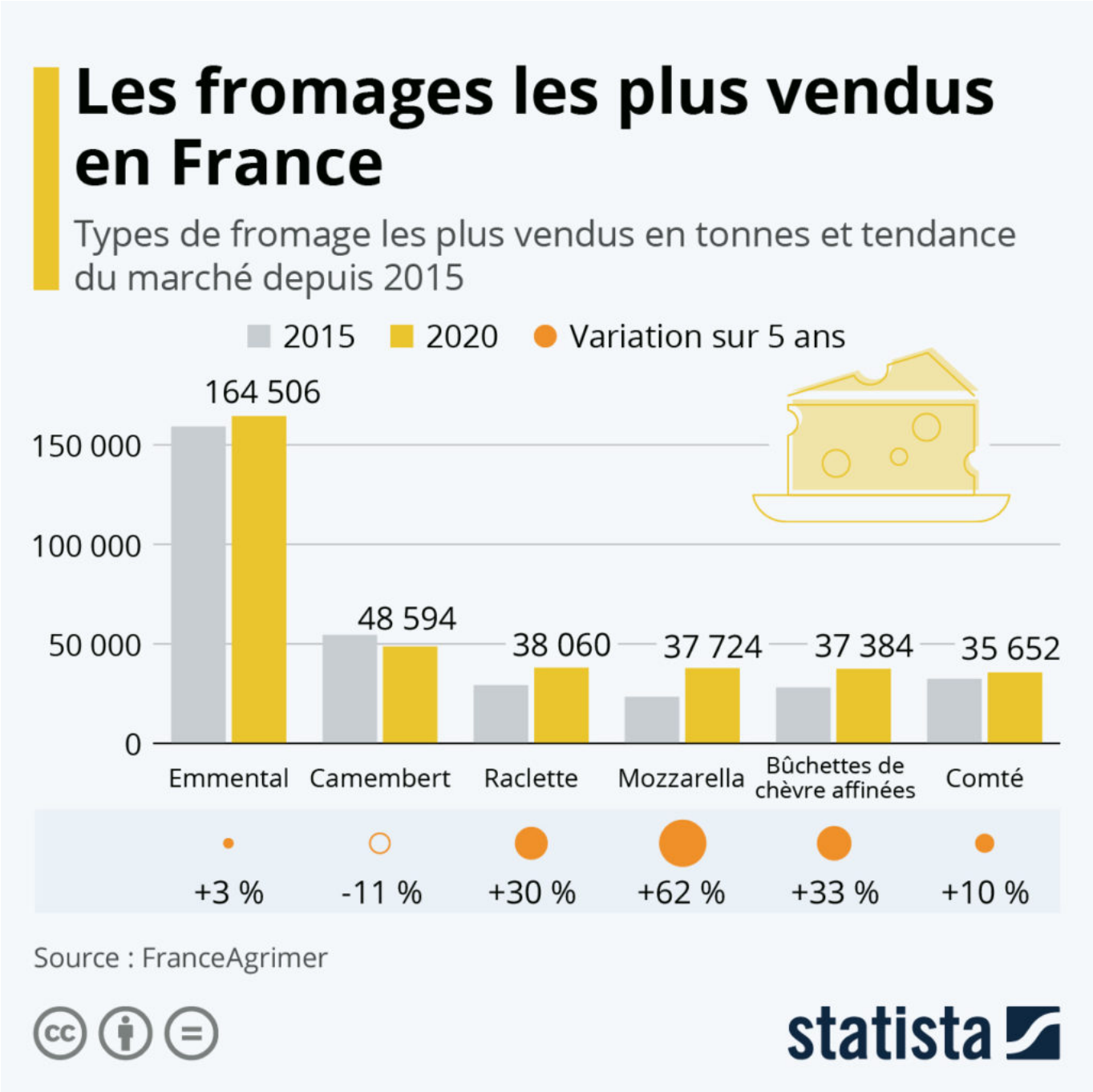

C’est une petite révolution au pays des mille fromages. Pour la première fois, les ventes de mozzarella

Pour toujours en savoir plus, lisez **www.echodumardi.com**, le seul média économique 100% Vaucluse habilité à publier les annonces légales, les appels d'offres et les ventes aux enchères !

Ecrit par Echo du Mardi le 16 octobre 2021

ont dépassé celles du plus emblématique des fromages français, le camembert. « Depuis le début de l'année jusqu'au 11 septembre on a vendu 29 230 tonnes de camemberts en France contre 33 170 tonnes de mozzarella », détaille le président du Syndicat normand des fabricants de camemberts, Fabrice Collier, interrogé dans les colonnes du Figaro.

Comme le met en évidence notre graphique, basé sur les données de FranceAgrimer, cela fait déjà plusieurs années que les ventes de camembert sont sur le déclin, tandis que celles du célèbre fromage italien à pâte filée ne cessent d'augmenter. Parmi les fromages les plus consommés par les Français, le camembert est le seul à avoir connu une baisse des ventes au cours des cinq dernières années (-11 % en volume). De son côté, la mozzarella est le fromage qui a le plus progressé depuis 2015, avec une hausse de plus de 60 % des volumes écoulés, devant les buchettes de chèvre affinées (+33 %) et la raclette (+30 %). Mais c'est l'emmental qui reste de loin le fromage le plus consommé : plus de 160 000 tonnes se sont vendues en France l'année dernière.

Bien entendu, ces chiffres de ventes s'expliquent également par la façon de consommer ces différents fromages. Le camembert et le comté sont par exemple plutôt des fromages de plateau, davantage consommé au restaurant ou avant le dessert, alors que la mozzarella et l'emmental sont beaucoup plus utilisés en cuisine, trouvant leur place dans de nombreuses recettes.

De Tristan Gaudiaut pour Statista