Ecrit par Echo du Mardi le 18 décembre 2022

Les géants de la publicité en ligne

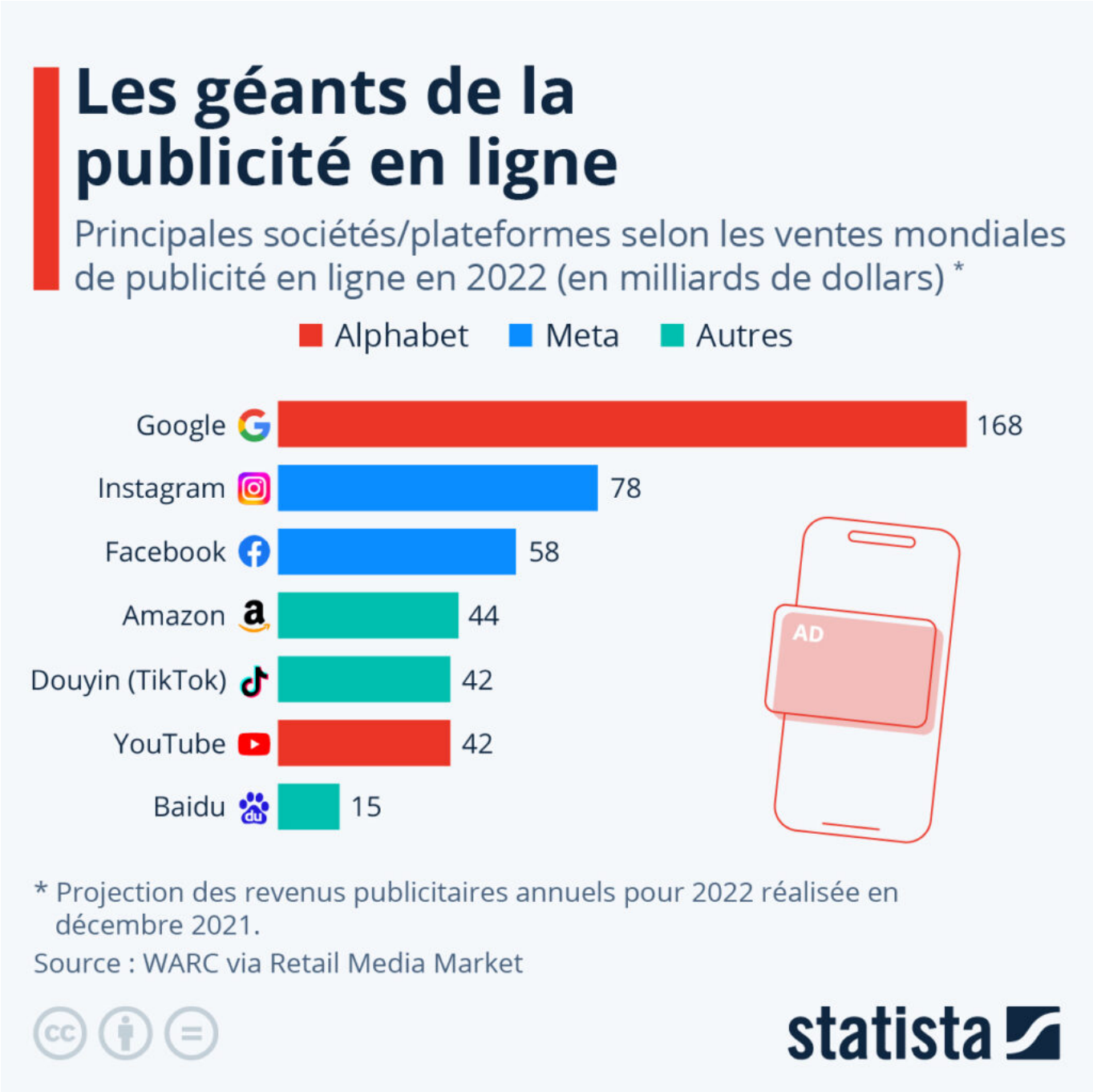

Selon les projections des analystes du World Advertising Research Center (WARC), les revenus

Ecrit par Echo du Mardi le 18 décembre 2022

publicitaires de Google dépasseront les 160 milliards de dollars en 2022, assurant (de loin) au géant américain de la tech la première place parmi les principaux acteurs mondiaux du marché de la publicité en ligne.

Google est suivi par les plateformes du groupe Meta : Instagram, avec des recettes publicitaires de 78 milliards de dollars, alors que Facebook décroche la médaille de bronze (58 milliards). Amazon arrive en quatrième position, tandis que la plateforme chinoise Douyin (TikTok) et YouTube complètent le top 5, avec des revenus supérieurs à 40 milliards. En additionnant Google et YouTube, les recettes publicitaires du groupe Alphabet dépassent les 200 milliards de dollars.

Comme le met en avant notre graphique, personne n'arrive actuellement à la cheville d'Alphabet et de Meta en matière de revenus publicitaires sur Internet. Mais la santé financière des deux géants du Web dépend toujours très fortement des annonceurs en ligne et reste donc vulnérable aux aléas de conjoncture économique dans ce secteur. Pour le premier cité, les ventes de publicité représentent environ 80 % de son chiffre d'affaires, et pour Meta plus de 90 %.

De Tristan Gaudiaut pour Statista

Pour toujours en savoir plus, lisez **www.echodumardi.com**, le seul média économique 100% Vaucluse habilité à publier les annonces légales, les appels d'offres et les ventes aux enchères !