Ecrit par Echo du Mardi le 23 juin 2022

Les meilleurs pays pour se baigner en Europe

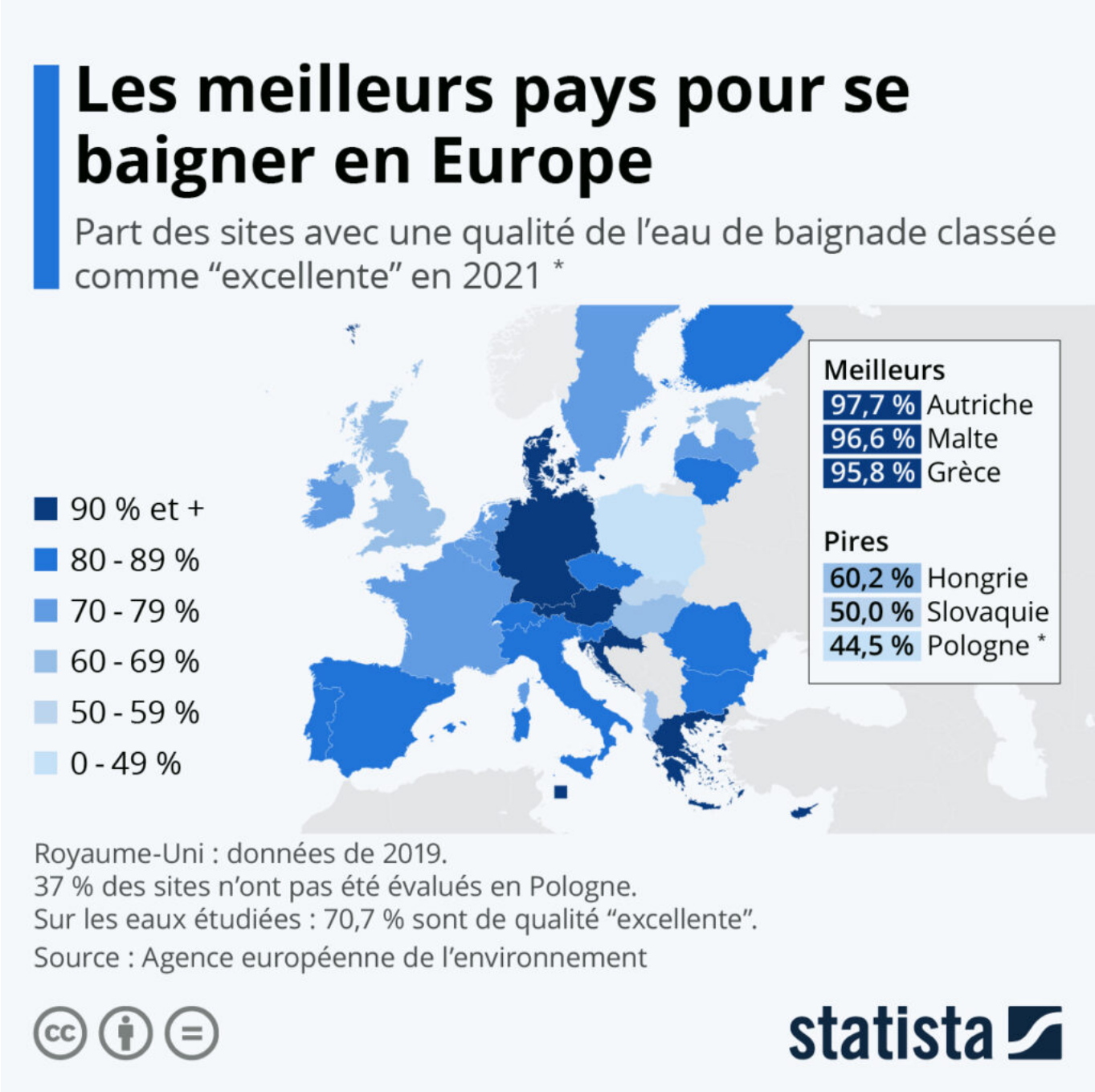

L'été est là et les vacances approchent à grand pas. La baignade et les sports nautiques sont des activités

Ecrit par Echo du Mardi le 23 juin 2022

extrêmement populaires durant la période estivale. Chaque année, l'Agence européenne pour l'environnement publie son évaluation de la qualité sanitaire et environnementale des eaux de baignade. Quels sont les meilleurs endroits pour « piquer une tête » en Europe ?

Avec plus de 95 % des sites jugés de qualité « excellente », l'Autriche, Malte, la Grèce et la Croatie arrivent en tête pour la qualité des eaux de baignade sur le Vieux-Continent. En France, environ 76 % des sites ont obtenu cette distinction en 2021 (sur plus de 3 300 surveillés), un score correct bien qu'il soit inférieur à la moyenne de l'Union européenne (85 %). Dans le détail, 15 % des sites restants présentent une eau de « bonne » qualité, 4 % étaient classés en niveau « suffisant » et 3 % « mauvais ». Dans les pays voisins, la proportion de sites de qualité « excellente » varie de 66 % au Royaume-Uni (données de 2019) à 90 % en Allemagne.

Si les résultat semblent particulièrement mauvais pour la Pologne, il est important de noter que plus du tiers des sites de baignade n'ont pas pu être évalué dans ce pays en 2021, d'où l'obtention d'une faible part de sites de qualité « excellente » (moins de 50 %). Sur les eaux de baignade étudiées, près de 71 % étaient tout de même « excellentes » – soit un score plus élevé que les deux autres pays en queue de classement, la Slovaquie (50 %) et la Hongrie (60 %).

De Tristan Gaudiaut pour Statista