Les Petites Affiches de Vaucluse depuis 1839

Ecrit par Echo du Mardi le 29 octobre 2023

Les pays où l'on trouve le plus de centenaires

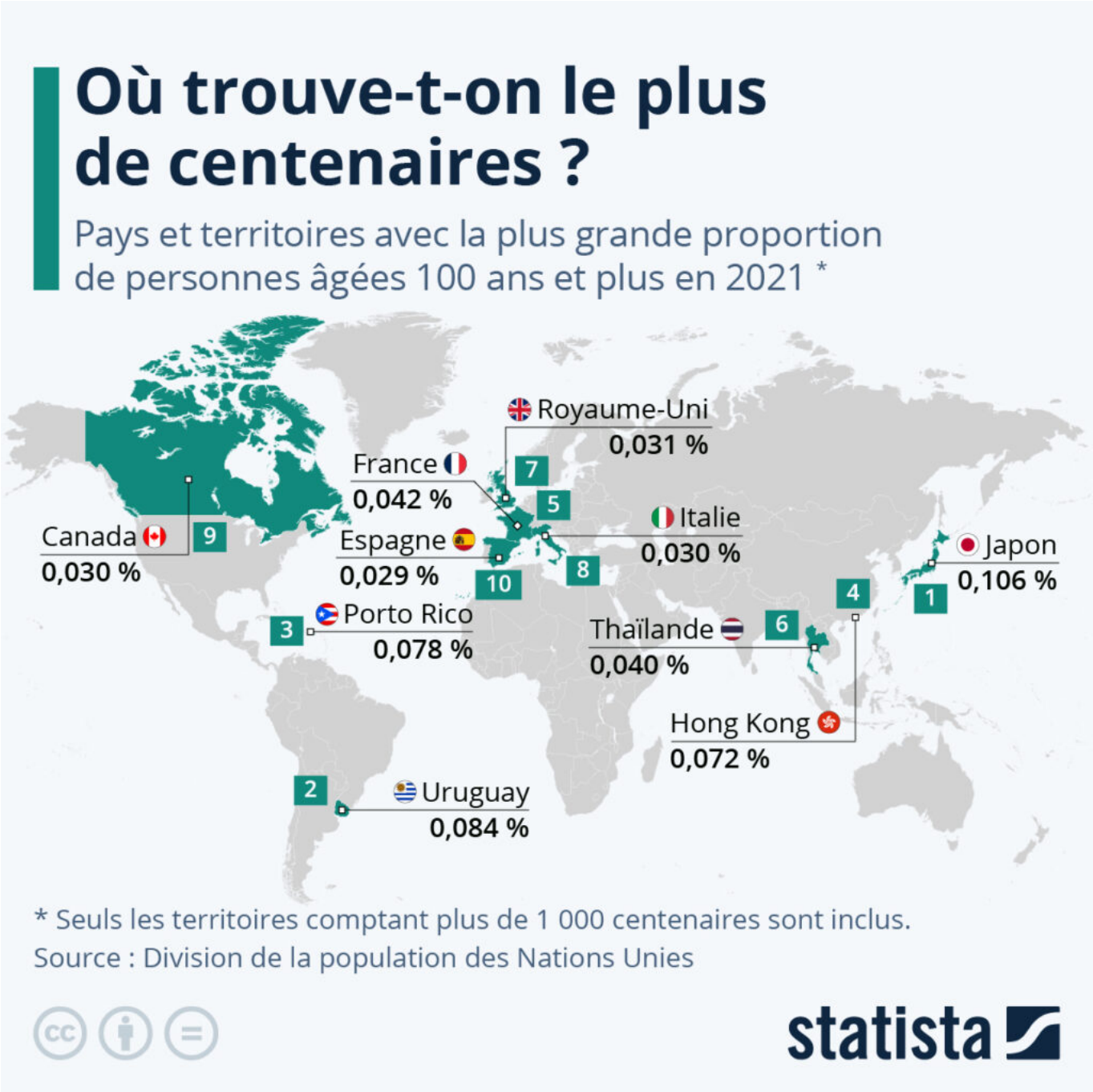

Quel est le secret de la longévité humaine ? Bien que les gérontologues s'accordent à dire qu'il n'y a pas

Ecrit par Echo du Mardi le 29 octobre 2023

de recette miracle (outre le fait de prendre soin de sa santé et son bien-être), certains éléments de réponses se trouvent probablement dans l'analyse du mode de vie des populations qui vivent le plus longtemps sur Terre.

Selon les statistiques démographiques des Nations unies, avec 0,106 % de personnes âgées de 100 ans et plus en 2021 (soit 1/1 000 habitants), le Japon est le pays qui compte le plus grand nombre de centenaires dans sa population. La longévité de ses citoyens représente une source de fierté pour le Japon, mais le vieillissement démographique et la chute des taux de natalité dans le pays posent un certain nombre de défis socioéconomiques. D'autres nations sont également aux prises avec le même genre de difficultés, incluant les questionnements éthiques qui émergent au sujet de l'accompagnement des personnes âgées dépendantes en institution.

Comme le montre notre carte, en excluant les territoires qui comptent moins de 1 000 centenaires, l'Uruguay, Porto Rico, Hong Kong et la France complètent le top 5 mondial, avec une proportion de citoyens âgés de 100 ans et plus qui variaient de 0,042 % à 0,084 % en 2021. L'Europe est globalement bien représentée dans ce classement, puisque l'on trouve également le Royaume-Uni, l'Italie et l'Espagne, respectivement au septième, huitième et dixième rang.

De Tristan Gaudiaut pour Statista

Pour toujours en savoir plus, lisez **www.echodumardi.com**, le seul média économique 100% Vaucluse habilité à publier les annonces légales, les appels d'offres et les ventes aux enchères !