Ecrit par Echo du Mardi le 23 février 2023

Les pays qui comptent le plus de francophones

Les Petites Affiches de Vaucluse depuis 1839

Ecrit par Echo du Mardi le 23 février 2023

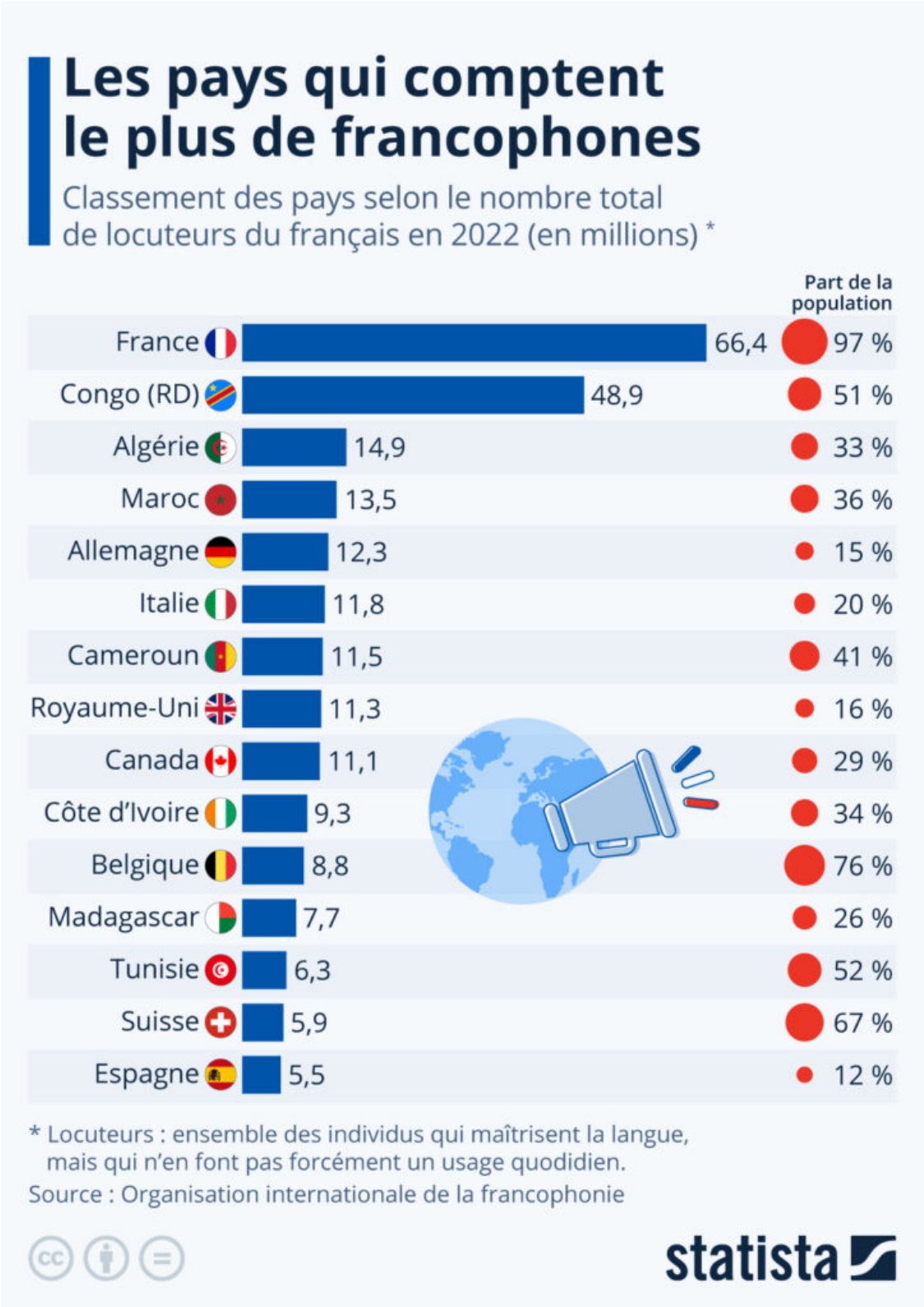

Ecrit par Echo du Mardi le 23 février 2023

La Journée internationale de la langue maternelle, créée par l'UNESCO en l'an 2000, est célébrée chaque année le 21 février dans le but de promouvoir la diversité linguistique et culturelle et le multilinguisme. L'occasion de se pencher sur la pratique de la langue française à travers le monde.

Cinquième langue mondiale par le nombre total de ses locuteurs, après le mandarin, l'anglais, l'espagnol et l'arabe, la langue française est la seule, avec l'anglais, à être présente sur les 5 continents du globe. Selon les dernières données disponibles de l'Organisation internationale de la francophonie, on estime qu'environ 321 millions de personnes sont capables de s'exprimer en français dans le monde. Comme l'illustre le graphique ci-dessus, la langue française est particulièrement présente en Afrique où se concentrent 60 % des francophones de la planète. Le Congo, l'Algérie et le Maroc sont les trois pays (hors France) qui en comptent le plus.

Le français est également beaucoup appris chez nos voisins européens et pratiqué par de nombreux frontaliers. Ainsi, l'Allemagne et l'Italie comptent au total plus de locuteurs de langue française que des pays où elle est une langue officielle, comme la Belgique, le Canada ou la Suisse, même si ces derniers ont une proportion de francophones ramenée à la population plus importante et que la pratique quotidienne y est plus répandue.

Claire Villiers pour Statista.

Pour toujours en savoir plus, lisez **www.echodumardi.com**, le seul média économique 100% Vaucluse habilité à publier les annonces légales, les appels d'offres et les ventes aux enchères !