Ecrit par Echo du Mardi le 20 mars 2021

Les pays qui comptent le plus de francophones

Pour toujours en savoir plus, lisez **www.echodumardi.com**, le seul média économique 100% Vaucluse habilité à publier les annonces légales, les appels d'offres et les ventes aux enchères !

Les Petites Affiches de Vaucluse depuis 1839

Ecrit par Echo du Mardi le 20 mars 2021

Les pays qui comptent le plus de francophones

Classement des pays (hors France) selon le nombre total de locuteurs du français, en millions *

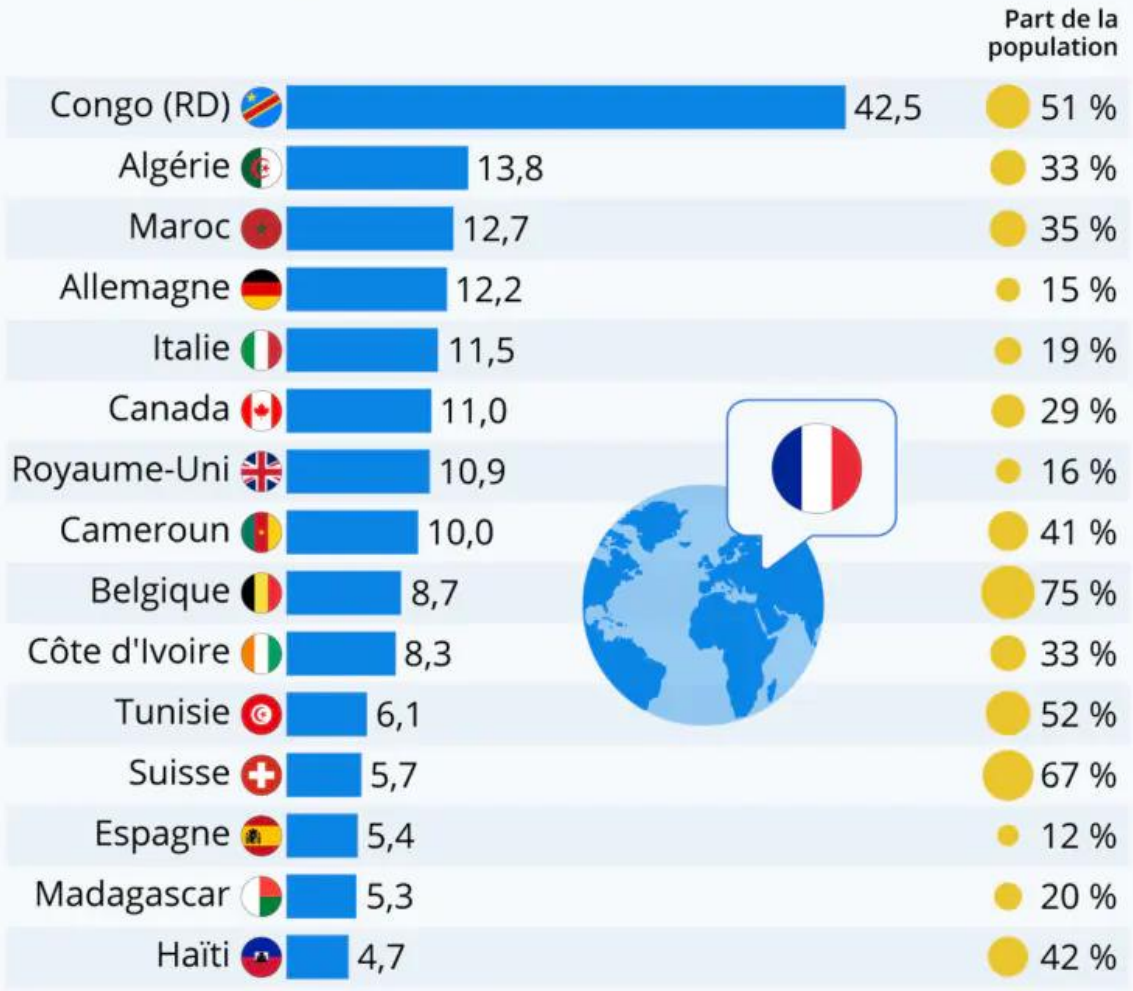

* Locuteurs : ensemble des individus qui maîtrisent la langue, mais qui n'en font pas forcément un usage quotidien. Données de 2018.

Source : Organisation internationale de la francophonie

statista

Pour toujours en savoir plus, lisez **www.echodumardi.com**, le seul média économique 100% Vaucluse habilité à publier les annonces légales, les appels d'offres et les ventes aux enchères !

Ecrit par Echo du Mardi le 20 mars 2021

Le 20 mars marque la Journée internationale de la Francophonie. L'occasion de se pencher sur la pratique de la langue de Molière à travers le monde. Cinquième langue mondiale par le nombre total de ses locuteurs, après le mandarin, l'anglais, l'espagnol et l'arabe, la langue française est la seule, avec l'anglais, à être présente sur les 5 continents du globe. Selon les dernières données disponibles de l'Organisation internationale de la francophonie, on estime qu'environ 300 millions de personnes sont capables de s'exprimer en français dans le monde, dont un peu plus de 230 millions de locuteurs quotidiens, et le français est une langue officielle dans 29 pays.

Comme l'illustre notre graphique, la langue française est particulièrement présente en Afrique où se concentre près de la moitié des francophones de la planète. Le Congo, l'Algérie et le Maroc sont les trois pays (hors France) qui en comptent le plus. À eux trois, ils réunissaient autour de 69 millions de francophones en 2018, soit déjà plus que dans l'Hexagone et ses territoires d'Outre-mer (67 millions). Le français est également beaucoup appris chez nos voisins européens et pratiqués par de nombreux frontaliers. Ainsi, l'Allemagne et l'Italie comptent au total plus de locuteurs de langue française que des pays où elle est une langue officielle, comme la Belgique, le Canada ou la Suisse, même si ces derniers ont une proportion de francophones ramenée à la population plus importante et que la pratique quotidienne y est plus répandue.

De Tristan Gaudiaut pour Statista

Pour toujours en savoir plus, lisez **www.echodumardi.com**, le seul média économique 100% Vaucluse habilité à publier les annonces légales, les appels d'offres et les ventes aux enchères !