Les Petites Affiches de Vaucluse depuis 1839

Ecrit par Echo du Mardi le 19 mars 2023

Les pays qui polluent le plus les océans

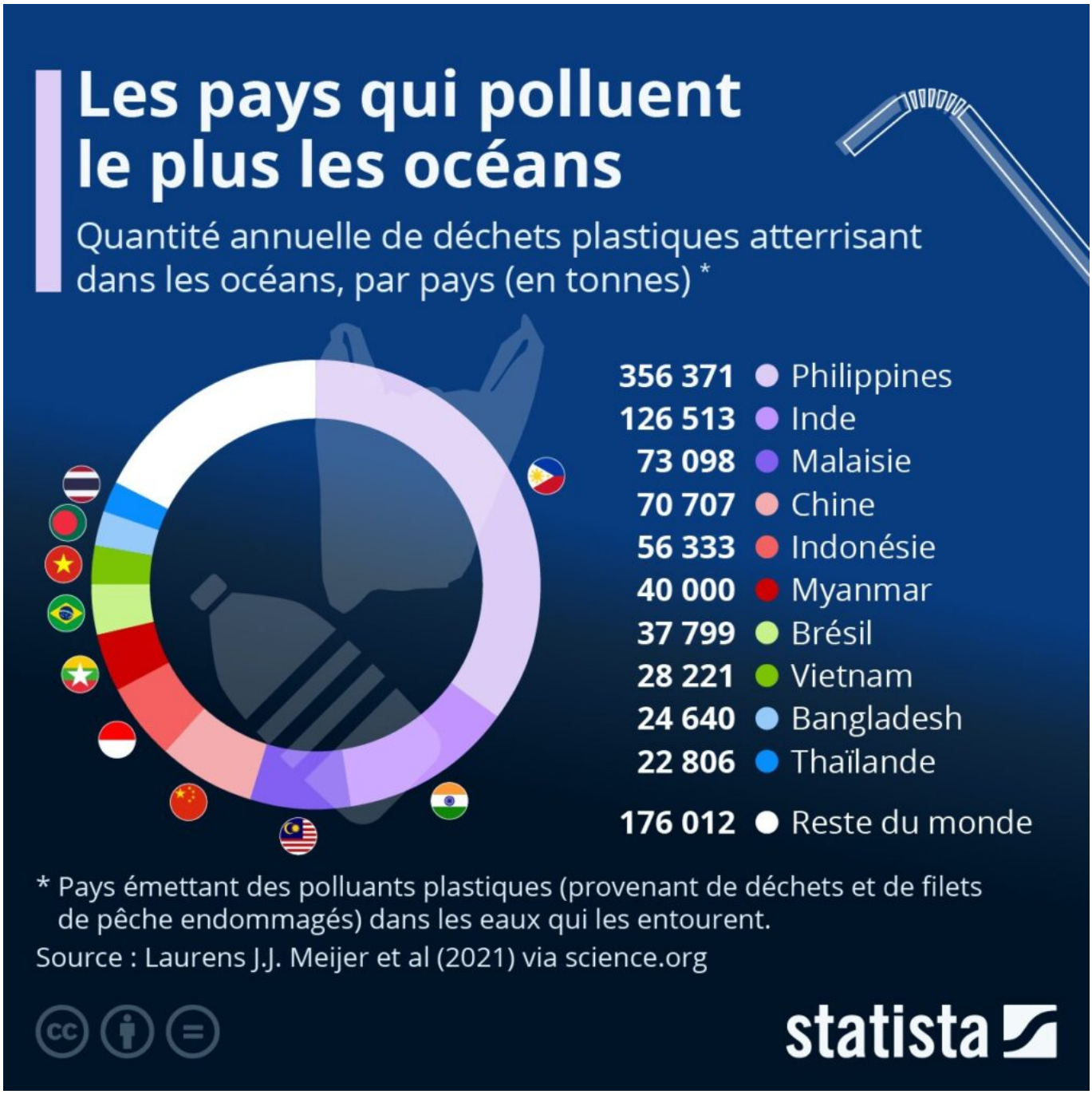

Chaque année, des millions de tonnes de plastique sont produites dans le monde. Après leur cycle de vie,

Pour toujours en savoir plus, lisez **www.echodumardi.com**, le seul média économique 100% Vaucluse habilité à publier les annonces légales, les appels d'offres et les ventes aux enchères !

Les Petites Affiches de Vaucluse depuis 1839

Ecrit par Echo du Mardi le 19 mars 2023

la moitié des déchets plastiques sont recyclés, incinérés ou mis en décharge, mais une grande partie du reste des déchets finit par se retrouver dans nos océans.

D'où vient tout ce plastique ? Notre graphique, basé sur les données du travail de recherche de Lourens J.J. Meijer et de son équipe, montre les 10 pays les plus pollués par le plastique dans les eaux qui les entourent.

On pourrait penser que les pays qui produisent ou consomment le plus de plastique sont aussi ceux qui polluent le plus les mers. Mais ce n'est pas le cas, selon l'étude. Les pays ayant une faible étendue géographique, des côtes plus longues, des précipitations élevées ou un mauvais système de gestion des déchets sont plus susceptibles de rejeter du plastique dans la mer. La Chine, par exemple, produit dix fois plus de déchets plastiques que la Malaisie. Selon les estimations de l'étude, 9 % de l'ensemble des déchets plastiques malaisiens se retrouvent dans la mer, contre 0,6 % pour la Chine.

Les Philippines – un archipel de plus de 7.000 îles avec 36.289 kilomètres de côtes et 4.820 rivières, sont à l'origine de 35 % du plastique qui se trouve dans la mer. Les auteurs de l'étude estiment que plus de 75 % du plastique accumulé dans l'océan provient d'une mauvaise gestion des déchets dans des pays asiatiques comme l'Inde, la Malaisie, la Chine, l'Indonésie, le Myanmar, le Vietnam, le Bangladesh la Thaïlande et les Philippines. Le seul pays non asiatique à figurer dans ce top 10 est le Brésil, avec ses 1 240 rivières, dont l'Amazone.

De Claire Villiers pour Statista