Les Petites Affiches de Vaucluse depuis 1839

Ecrit par Echo du Mardi le 28 septembre 2020

L'Europe face au retour de l'épidémie

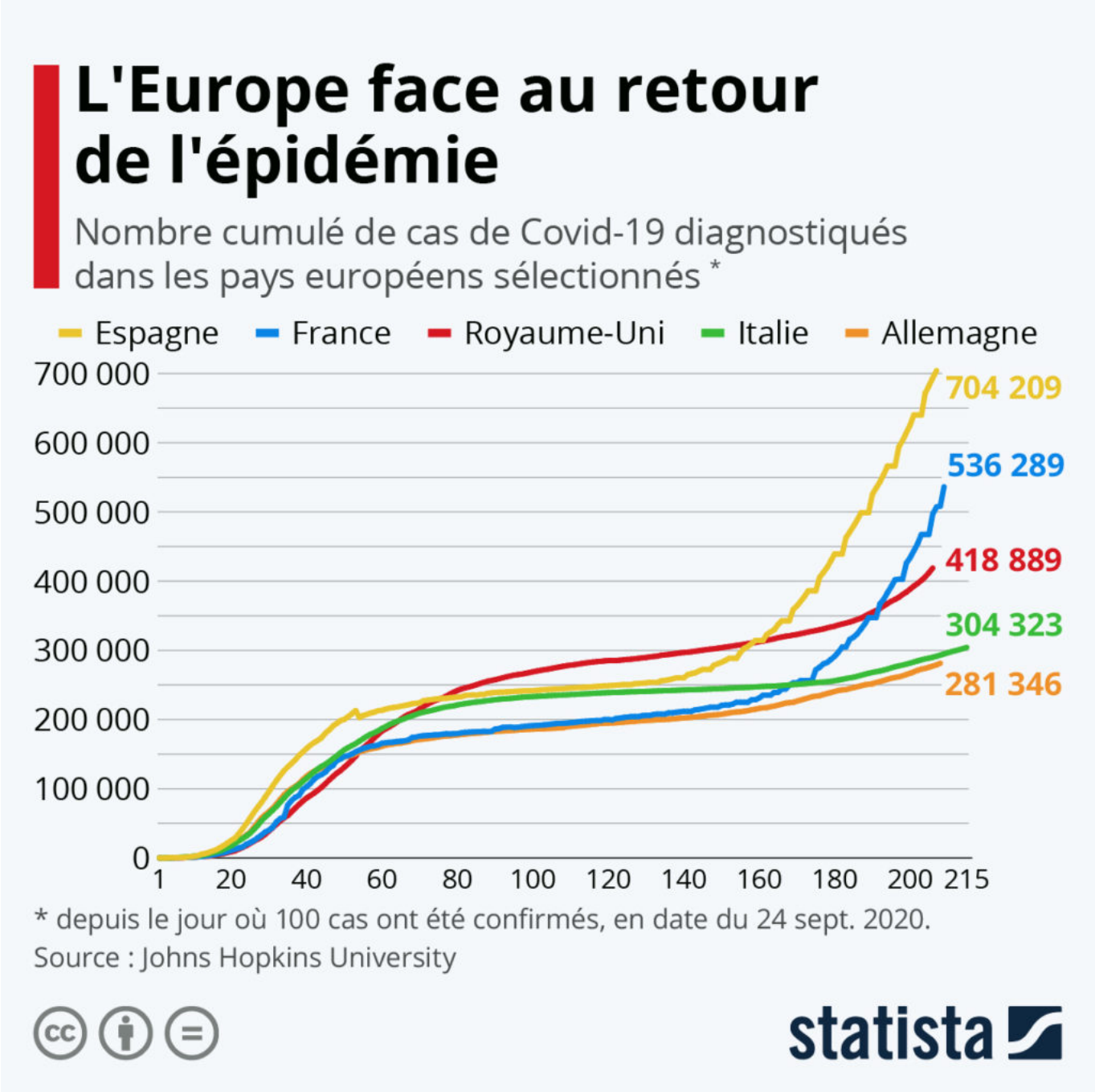

Au lendemain de l'annonce de nouvelles restrictions dans plusieurs villes françaises, l'Union européenne

Ecrit par Echo du Mardi le 28 septembre 2020

a appelé ses Etats membres à durcir leurs mesures de contrôle face à la recrudescence de l'épidémie. Comme le montre le graphique de Statista, après avoir réussi à aplatir la courbe des infections, les pays d'Europe occidentale se retrouvent de nouveau confrontés à une hausse des contaminations. Selon les chiffres de l'université Johns Hopkins, le nombre de cas de Covid-19 augmente actuellement particulièrement vite en Espagne et en France, où il a dépassé respectivement 700 000 et 500 000 cette semaine. La trajectoire des courbes au Royaume-Uni, en Allemagne et en Italie traduit également un regain de l'épidémie, même s'il parait pour le moment plus faible pour les deux derniers pays cités.

De Tristan Gaudiaut pour Statista

Pour toujours en savoir plus, lisez **www.echodumardi.com**, le seul média économique 100% Vaucluse habilité à publier les annonces légales, les appels d'offres et les ventes aux enchères !