Les Petites Affiches de Vaucluse depuis 1839

Ecrit par Echo du Mardi le 30 octobre 2020

L'Europe se reconfine

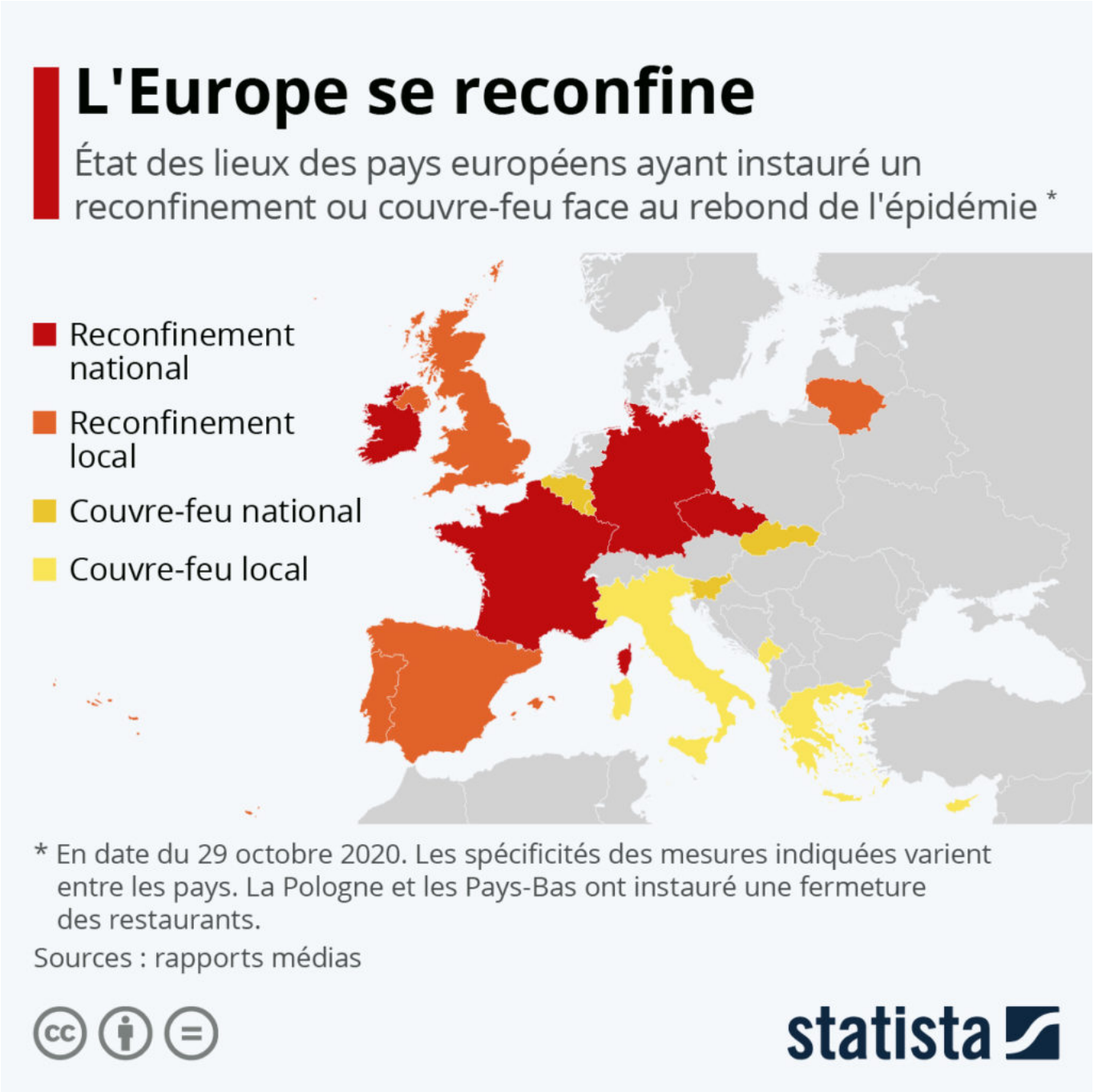

La progression alarmante de l'épidémie de Covid-19 en Europe a conduit le gouvernement français à

Les Petites Affiches de Vaucluse depuis 1839

Ecrit par Echo du Mardi le 30 octobre 2020

instaurer un nouveau confinement national du 30 octobre au 1er décembre. Mais la France n'est pas la seule à renforcer ses mesures de restrictions et à en revenir au confinement, l'Allemagne vient également d'appliquer cette mesure à l'échelle du pays pour tout le mois de novembre. Cette carte de Statista propose un tour d'horizon des pays européens qui ont reconfiné leur population ou instauré des couvre-feux, tout en gardant bien sûr en tête que les spécificités propres aux mesures indiquées peuvent varier selon les pays.

Outre l'Allemagne et la France, un confinement national est également de retour depuis la semaine dernière en Irlande et en Tchéquie. En Espagne, au Royaume-Uni (Pays de Galles) et au Portugal, des reconfinements locaux sont actuellement à l'œuvre, alors que plusieurs autres pays ont instauré un couvre-feu national (Belgique, Luxembourg…), ou à l'échelle locale, comme en Italie et en Grèce. Dans les autres pays européens, d'autres mesures de restrictions peuvent avoir été adoptées selon la situation sanitaire en cours. C'est le cas notamment en Pologne et aux Pays-Bas, où une fermeture totale des restaurants et des bars est appliquée.

.

De Tristan Gaudiaut pour Statista

Les Petites Affiches de Vaucluse depuis 1839
Pour toujours en savoir plus, lisez **www.echodumardi.com**, le seul média économique 100% Vaucluse habilité à publier les annonces légales, les appels d'offres et les ventes aux enchères !