Ecrit par Echo du Mardi le 10 novembre 2021

L'impact de la pandémie sur la santé mentale

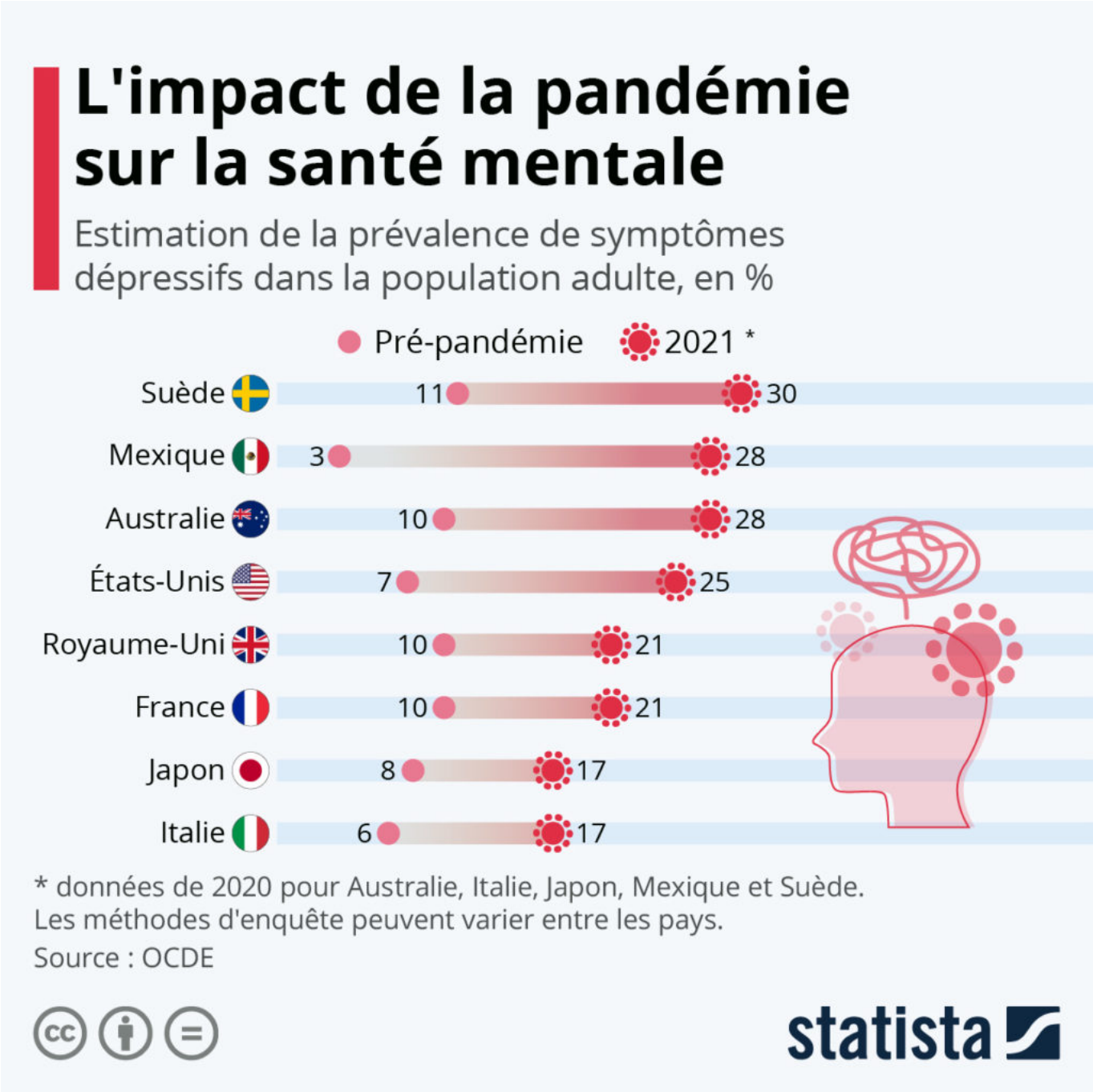

Un pourcentage minuscule de la population n'a pas été impacté d'une manière ou d'une autre par la

Pour toujours en savoir plus, lisez **www.echodumardi.com**, le seul média économique 100% Vaucluse habilité à publier les annonces légales, les appels d'offres et les ventes aux enchères !

Ecrit par Echo du Mardi le 10 novembre 2021

pandémie de Covid-19. Les façons dont la vie des gens a changé sont aussi diverses que la sévérité des effets eux-mêmes. Pour certains, la situation a même eu des conséquences positives.

Un impact négatif qui a été ressenti à des degrés similaires dans le monde entier est celui sur la santé mentale. Les dernières estimations de l'OCDE montrent une hausse significative de la prévalence des symptômes dépressifs dans tous les pays où l'organisation dispose de données. La plus forte augmentation a été enregistrée au Mexique, où le taux de prévalence est passé de 3 % des adultes avant la pandémie à 28 % en 2020. La Suède et l'Australie sont aussi parmi les pays les plus affectés : 1 personne sur 10 y était concernée par la dépression avant la crise sanitaire, c'est désormais 3 sur 10. En France, le taux de prévalence est quant à lui passé de 10 % à 21 % au cours des deux dernières années.

De Tristan Gaudiaut pour Statista