Les Petites Affiches de Vaucluse depuis 1839

Ecrit par Echo du Mardi le 16 décembre 2021

L’inégalité mondiale de l’empreinte écologique

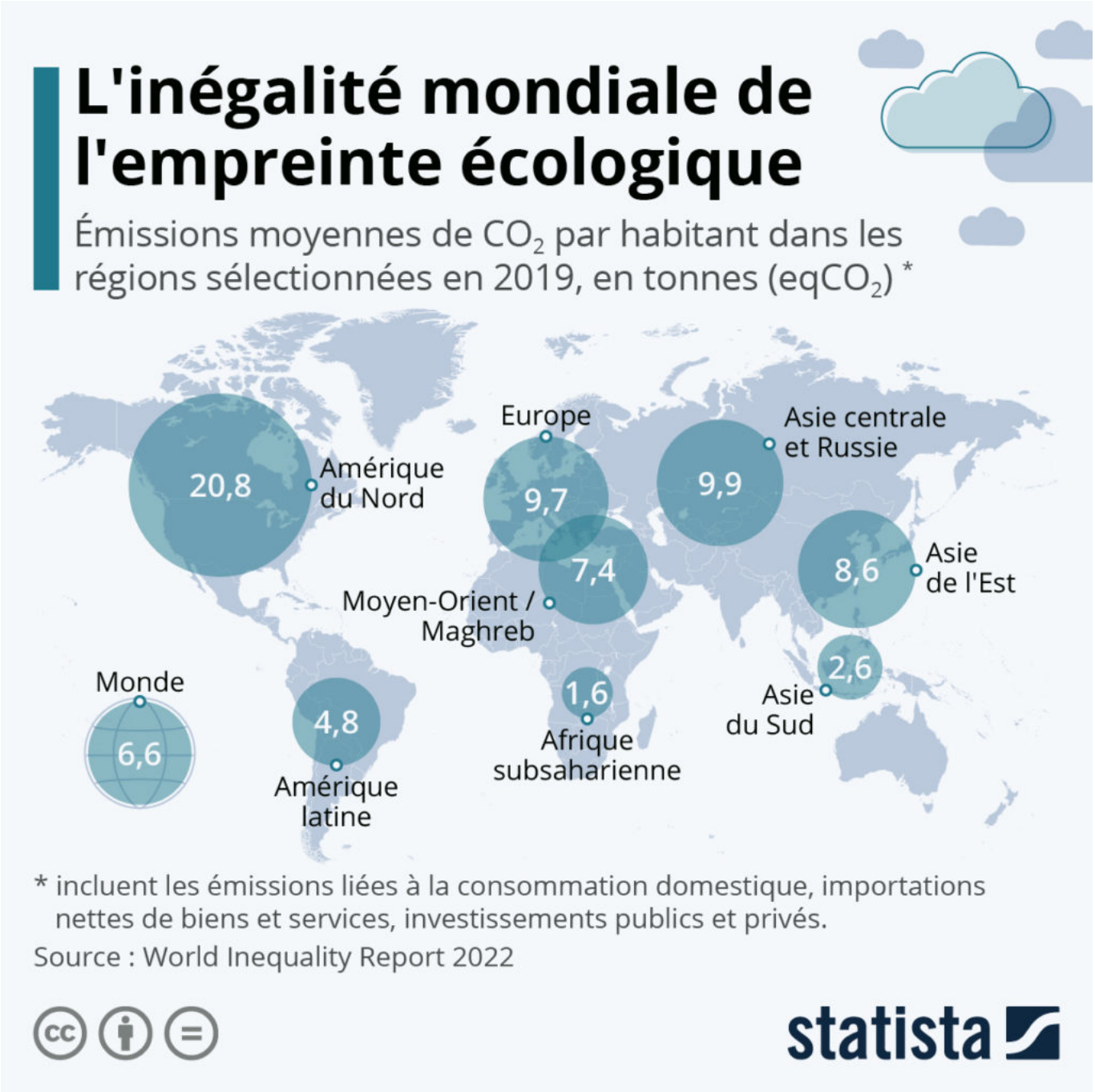

Pour toujours en savoir plus, lisez **www.echodumardi.com**, le seul média économique 100% Vaucluse habilité à publier les annonces légales, les appels d'offres et les ventes aux enchères !

Ecrit par Echo du Mardi le 16 décembre 2021

Un groupe d'économistes de l'École d'économie de Paris (PSE) a récemment publié un nouvel état des lieux sur les inégalités dans le monde. Comme on pouvait s'en douter, les inégalités de patrimoine se sont creusées avec le Covid-19 et la fortune des « super-riches » a atteint des records. Mais la nouveauté de cette édition est de se pencher, pour la première fois, sur les inégalités d'empreinte écologique.

Là aussi, le constat est sans appel : plus on est riche, plus on pollue, et les écarts sont considérables avec les plus pauvres, forcés d'être beaucoup plus économes. Ainsi, il est estimé que les 10 % d'individus les plus fortunés de la planète sont à l'origine de 48 % des émissions mondiales de gaz à effet de serre, tandis que les 50 % les plus pauvres ne sont responsables que de 12 % du total.

En moyenne, chaque être humain émet 6,6 tonnes de CO2 par an. Comme l'indique notre carte, cette moyenne varie de 1,6 tonne par personne en Afrique subsaharienne, à 20,8 tonnes par habitant en Amérique du Nord. Sur le Vieux Continent, le niveau d'émissions de CO2, qui inclut l'impact des biens et services importés d'autres régions, se situe actuellement à 9,7 tonnes par Européen.

De Tristan Gaudiaut pour Statista

Sur le même sujet : le classement des pays ou région selon les émissions totales.

Pour toujours en savoir plus, lisez **www.echodumardi.com**, le seul média économique 100% Vaucluse habilité à publier les annonces légales, les appels d'offres et les ventes aux enchères !