Les Petites Affiches de Vaucluse depuis 1839

Ecrit par Echo du Mardi le 8 septembre 2021

Mercato estival : 3 milliards d’euros dépensés dans le ‘Big 5’

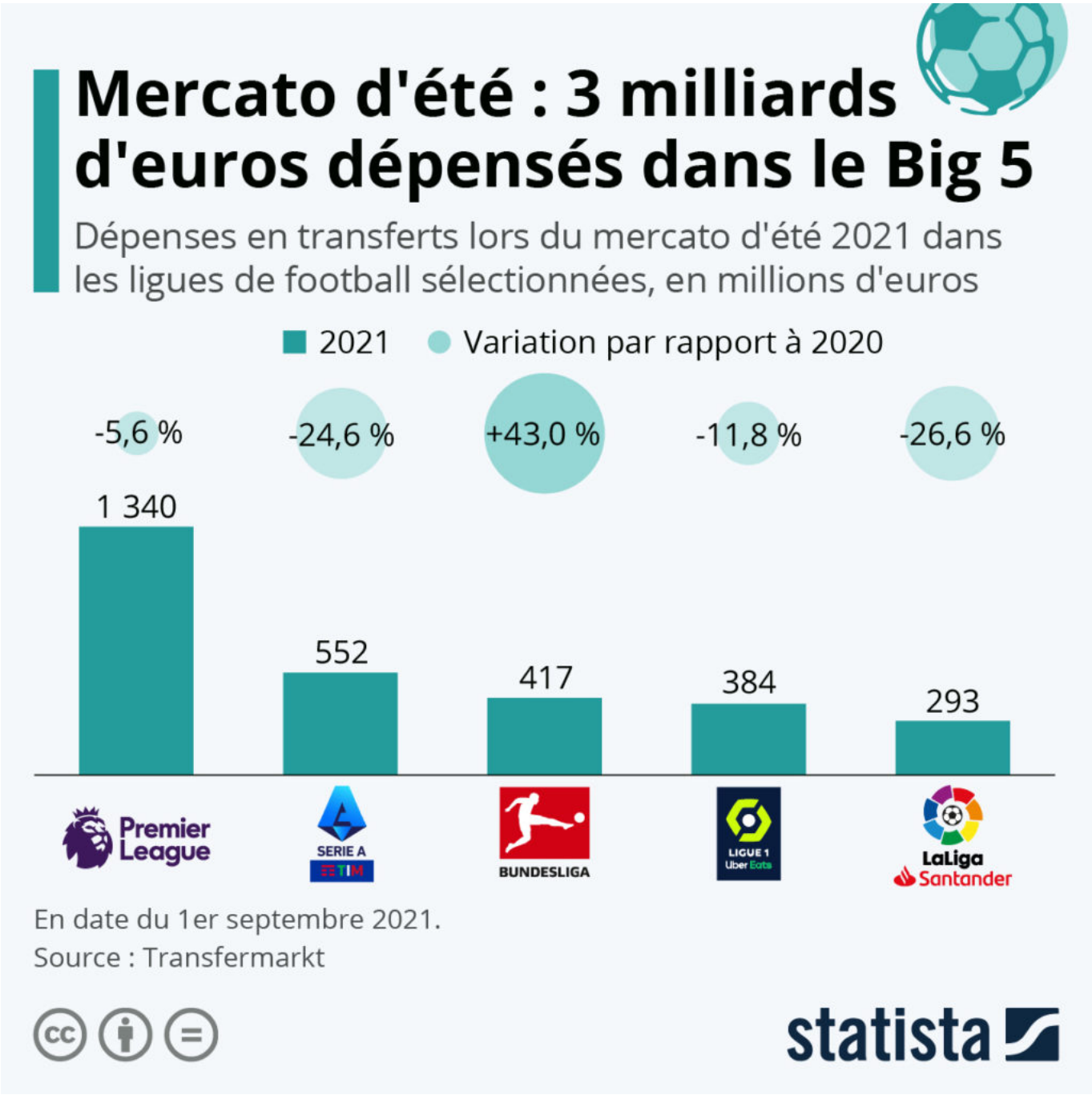

Les Petites Affiches de Vaucluse depuis 1839

Ecrit par Echo du Mardi le 8 septembre 2021

Les clubs de football des cinq grands championnats européens ont investi au total près de 3 milliards d'euros sur le marché estival des transferts qui s'est achevé le mardi 31 août 2021. Par rapport au mercato de l'été 2020, les dépenses ont diminué d'environ 300 millions d'euros. Comme le montre notre graphique basé sur les données du site transfermarkt.de, les montants investis sont en baisse dans quatre des cinq ligues majeures du football européen, la Bundesliga étant le seul championnat où les clubs se sont montrés plus dépensiers, ces derniers ayant été plutôt prudents l'année dernière.

Une nouvelle fois, la Premier League arrive en tête des ligues ayant investi le plus d'argent dans les transferts cet été, avec un montant total de plus de 1,3 milliards d'euros, soit environ trois fois le montant enregistré en Ligue 1. Les quatre clubs les plus dépensiers du mercato estival sont anglais : Arsenal (165,6 M€), Manchester United (140 M€), Chelsea (120 M€) et Manchester City (117,5 M€).

La Serie A se classe deuxième avec des dépenses qui se sont élevées à plus de 550 millions d'euros, suivie par la Bundesliga (417 M€), qui est aussi le seul des cinq grands championnats à afficher une balance des transferts positive d'environ 37,6 millions d'euros. La Ligue 1 arrive quatrième, avec plus de 380 millions d'euros investis (au 1er septembre 2021), devant la Liga (293 M€). Deux clubs français s'imposent dans le top 10 des dépenses en transferts cet été : le Paris SG (83 M€) et Rennes (79,5 €), qui représentent à eux deux plus de 40 % du montant total investi en Ligue 1.

De Tristan Gaudiaut pour Statista