Les Petites Affiches de Vaucluse depuis 1839

Ecrit par Laurent Garcia le 2 avril 2022

# Ne croyez pas tout ce que l'on vous dit !

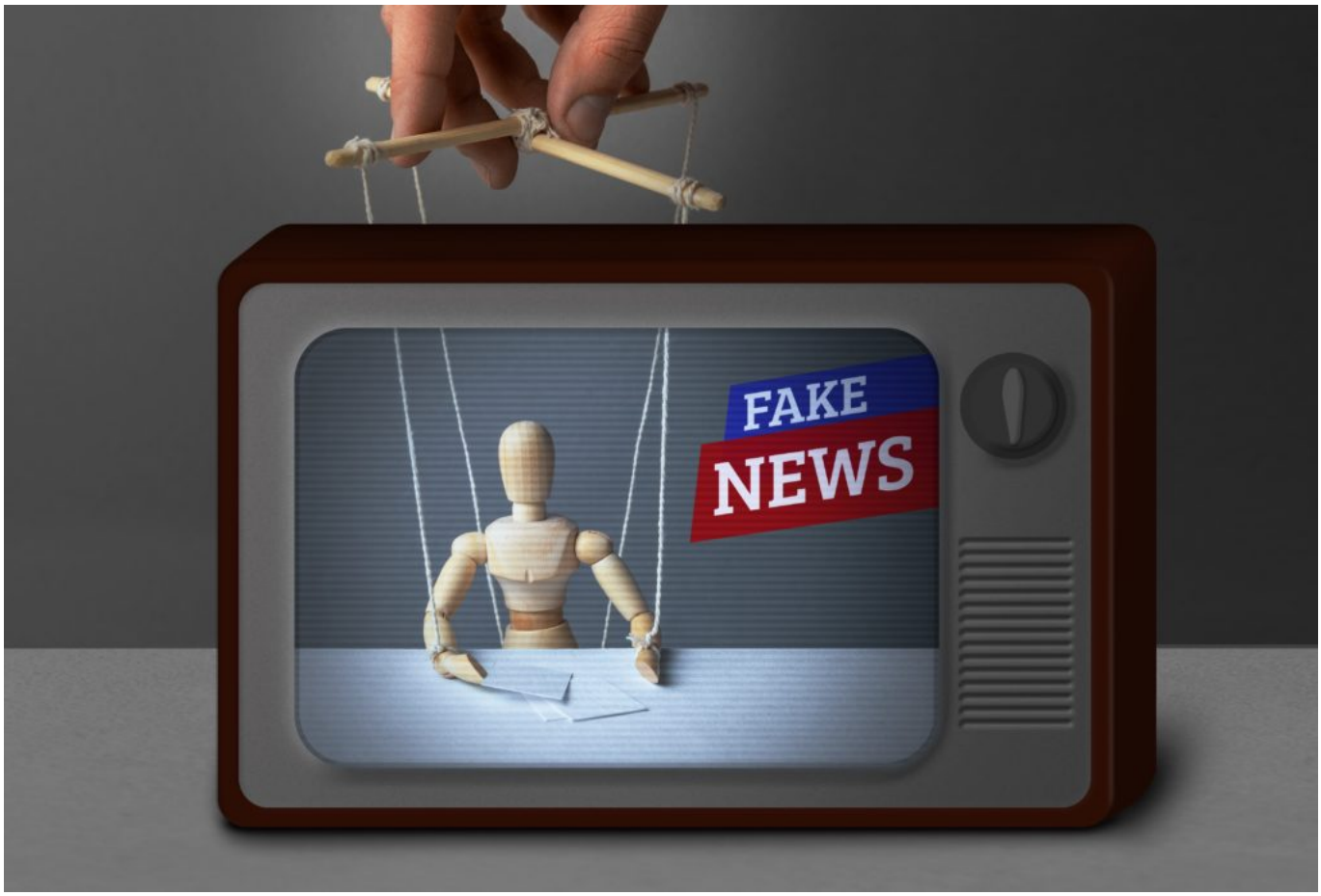


Chers lecteurs, comme vous l'imaginez bien le pont Saint-Bénezet restera bien à Avignon et ne sera pas démonté pour être reconstruit sur les rives occitanes du Rhône.
Merci à la grande majorité d'entre vous pour leur retour amusé suite à notre canular du 1er avril. Une tradition qui, un temps délaissée, semble faire son retour dans le monde de la presse et des médias et dont nous sommes d'ardents partisans comme le rappelle notre précédent 1er avril portant sur le mont Ventoux.

Tant pis, à l'inverse, pour les quelques râleurs qui ont pris cette information au premier degré. S'ils se sont sentis visés, c'est qu'il devait y avoir un fond de vérité dans nos propos. Et qu'ils se rassurent, en basculant d'un rythme hebdomadaire papier à une édition 100% numérique début 2021, c'est désormais tous les ans (et non tous les 7 ans) que l'Echo du mardi vous donnera rendez-vous pour son traditionnel canular.

Ecrit par Laurent Garcia le 2 avril 2022

**Soyez vigilants face aux 'fake news'**

En attendant, à l'heure des fausses informations circulant en ligne en masse sur les réseaux sociaux et le net notre petite plaisanterie n'a pour seule ambition que de vous rappeler de rester vigilants vis-à-vis des informations auxquelles vous êtes confrontés y compris avec celles provenant de l'Echo du mardi.

Le meilleur pare-feu au 'fake news' restant votre intelligence, ne croyez donc pas tout ce que l'on vous dit. Gardez un œil critique sur vos médias, ils n'en seront que meilleurs.

Pour toujours en savoir plus, lisez **www.echodumardi.com**, le seul média économique 100% Vaucluse habilité à publier les annonces légales, les appels d'offres et les ventes aux enchères !