Ecrit par Echo du Mardi le 11 mars 2021

Objets connectés : zoom sur le marché français

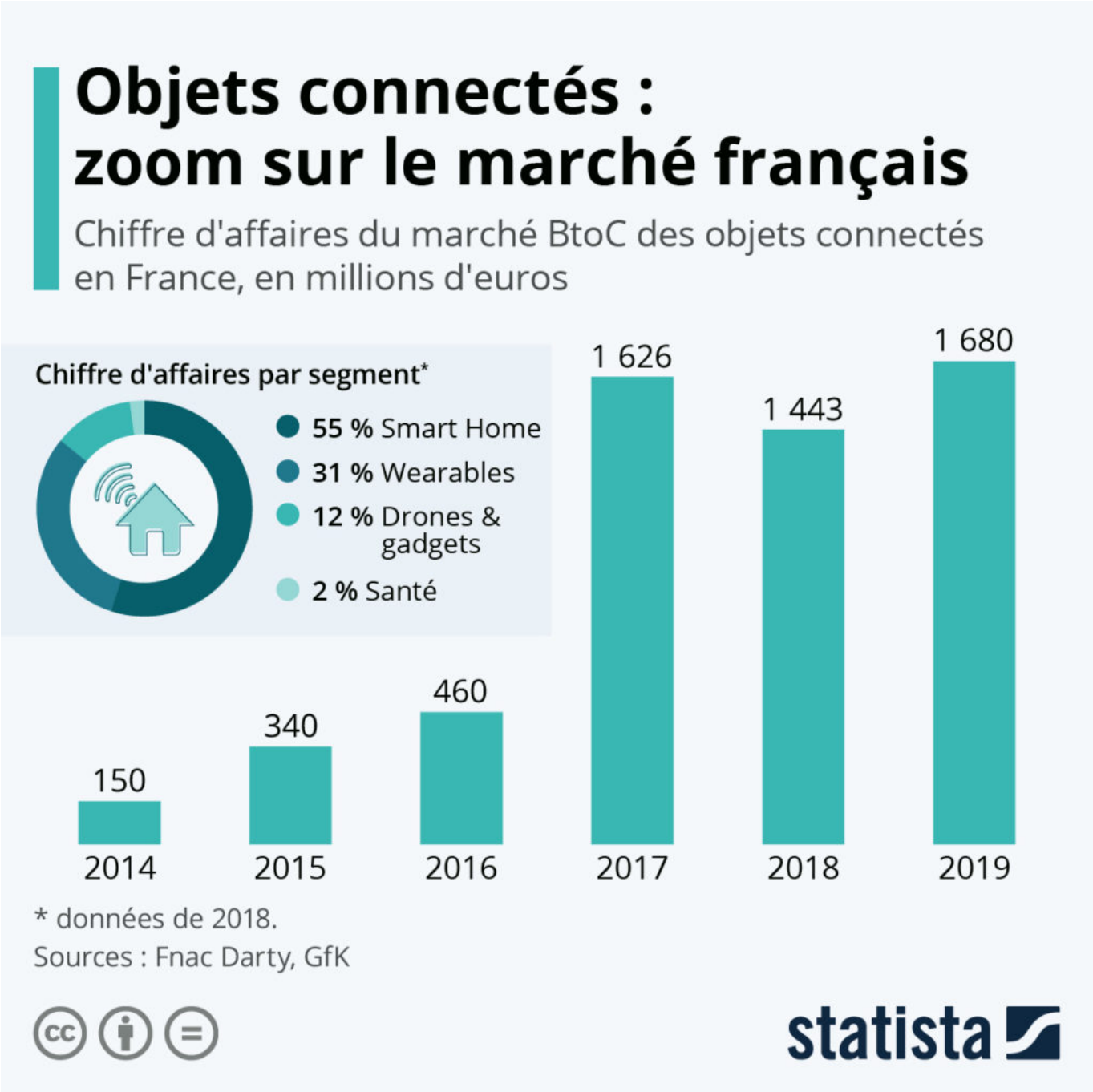

Ecrit par Echo du Mardi le 11 mars 2021

Selon les diverses estimations, il y aurait actuellement entre 30 et 80 milliards d'objets connectés dans le monde. Télévisions, montres, enceintes intelligentes, électroménager et autres trackers, l'Internet des objets a envahi le quotidien de nombreux Français ces dernières années. En 2019, près de 40 % possédaient déjà au moins un appareil connecté et la taille du marché national était de plus de 1,6 milliard d'euros, selon les derniers chiffres de GfK.

Et avec l'engouement des Français pour l'équipement électronique en 2020, il ne fait presque aucun doute que le marché de l'IoT grand public a pu poursuivre sa croissance l'an dernier. La catégorie « Smart Home », c'est à dire l'équipement domotique connecté, représente un peu plus de la moitié du chiffre d'affaires de ce marché, suivi des wearables – les montres, bracelets et autres accessoires connectés – qui apportent près du tiers des revenus.

De Tristan Gaudiaut pour Statista

Pour toujours en savoir plus, lisez **www.echodumardi.com**, le seul média économique 100% Vaucluse habilité à publier les annonces légales, les appels d'offres et les ventes aux enchères !