Ecrit par Echo du Mardi le 11 mai 2022

Quelle est l'espérance de vie en bonne santé à la retraite ?

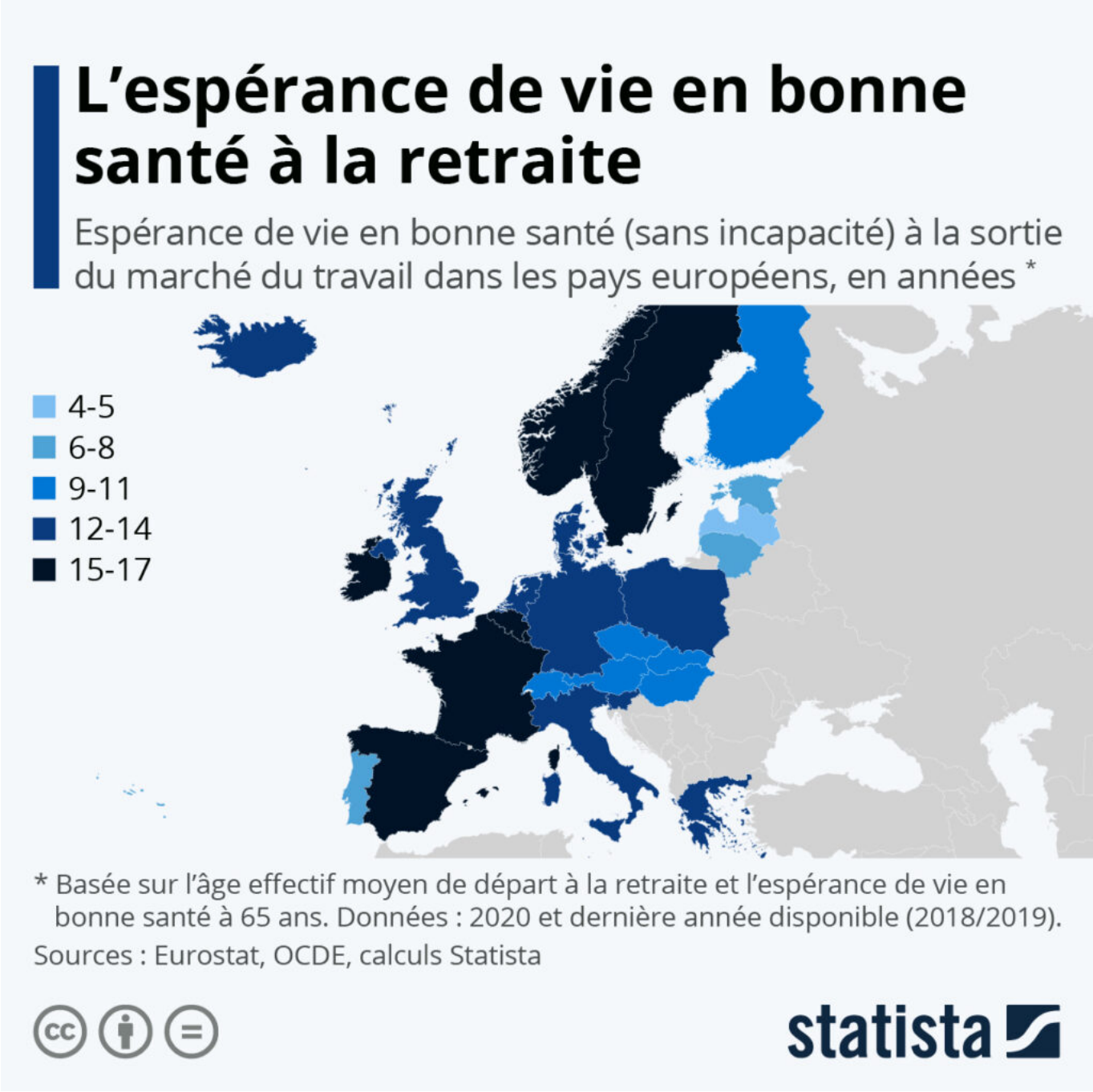

Pour toujours en savoir plus, lisez **www.echodumardi.com**, le seul média économique 100% Vaucluse habilité à publier les annonces légales, les appels d'offres et les ventes aux enchères !

Les Petites Affiches de Vaucluse depuis 1839

Ecrit par Echo du Mardi le 11 mai 2022

Avec le pouvoir d'achat, les retraites sont l'un des thèmes les plus débattus au sein de l'arène politique en France. L'espérance de vie de la population est un indicateur qui revient souvent dans les débats sur l'âge légal à fixer pour le départ à la retraite. En partant du principe que l'espérance de vie sans souffrir d'incapacité est plus importante, nous avons cherché à calculer le nombre d'années que les Européens peuvent espérer profiter de leur retraite en bonne santé.

En moyenne, dans les 26 pays européens présentés sur notre carte, l'espérance de vie en bonne santé à la retraite se situe autour de 12 ans, pour un âge effectif moyen de sortie du marché du travail qui s'établit à 63 ans. Ce sont les Norvégiens et les Espagnols qui peuvent espérer profiter de leur retraite en bonne santé le plus longtemps (près de 17 ans en moyenne), suivis par les Suédois (16 ans). Les Français, les Belges et les Irlandais (15 ans) se situent également au-dessus de la moyenne européenne. Dans le détail, les deux nations scandinaves et l'Irlande détiennent la plus longue espérance de vie sans incapacité après 65 ans de la région étudiée. Pour les autres pays cités, les indicateurs de santé sont également supérieurs à la moyenne, mais le résultat tient surtout au fait que l'âge moyen de sortie du marché du travail y est parmi les moins élevés en Europe.

Les moins bien lotis sont les retraités des pays baltes, pour lesquels l'espérance de vie en bonne santé est inférieure à 10 ans. Elle descend même à 4 ans en Lettonie. Cette statistique est la conséquence d'une combinaison entre un âge moyen de départ à la retraite tardif (plus de 65 ans) et des indicateurs de santé médiocres.

Il est important de souligner qu'il s'agit de moyennes nationales et que les durées varient selon les catégories socioprofessionnelles et le niveau de vie. En France par exemple, si l'on regarde l'espérance de vie générale, les chiffres de l'Insee montrent que les ouvriers vivent en moyenne 6 ans de moins que les cadres, et que les 5 % les plus pauvres meurent en moyenne 13 ans plus tôt que les 5 % les plus fortunés.

Enrichi d'études plus fines sur l'espérance de vie en bonne santé selon les métiers, cet indicateur pourrait éventuellement permettre de construire des systèmes de retraite plus équitables et transparents.

De Tristan Gaudiaut pour Statista