Ecrit par Echo du Mardi le 22 octobre 2023

Quelle est l’impact des influenceurs sur les décisions d’achat ?

Pour toujours en savoir plus, lisez **www.echodumardi.com**, le seul média économique 100% Vaucluse habilité à publier les annonces légales, les appels d'offres et les ventes aux enchères !

Les Petites Affiches de Vaucluse depuis 1839

Ecrit par Echo du Mardi le 22 octobre 2023

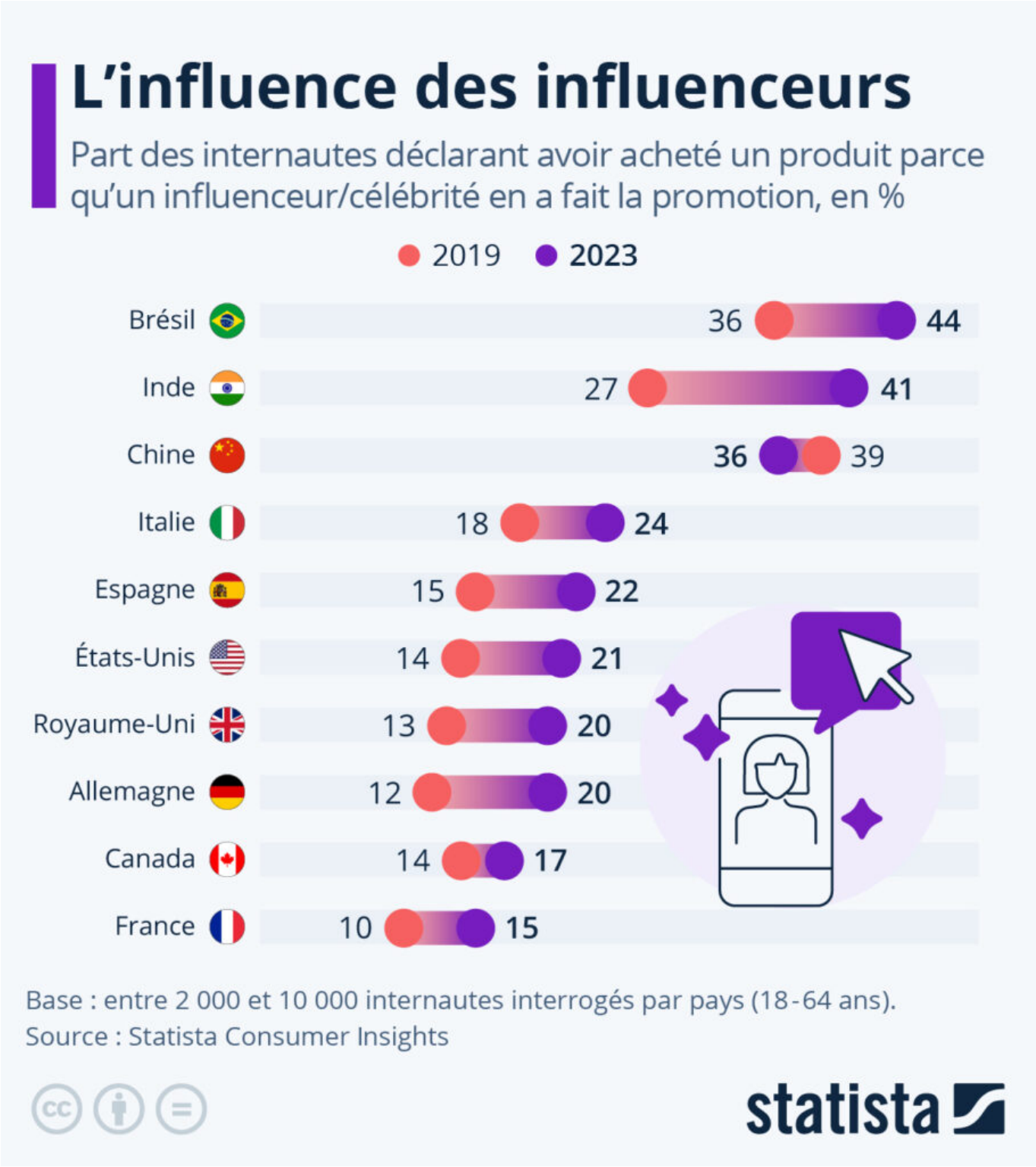

Ecrit par Echo du Mardi le 22 octobre 2023

Lorsqu'il s'agit de prendre une décision d'achat, la plupart des gens font généralement confiance à l'opinion de leur cercle social : famille, amis ou collègues. Mais ils sont aussi de plus en plus nombreux à suivre les recommandations des influenceurs, ces blogueurs et créateurs de contenu sur Internet et les réseaux sociaux.

Selon une étude issue des Consumer Insights de Statista qui couvre une dizaine de pays, c'est au Brésil, en Inde et en Chine que les influenceurs semblent avoir le plus d'influence sur le choix des consommateurs. Si la part d'internautes déclarant avoir acheté un produit suite à une promotion de ce genre a augmenté au Brésil et en Inde ces dernières années (pour dépasser 40 %), elle a en revanche diminué en Chine, tout en restant à un niveau relativement élevé (34 %).

En Europe et en Amérique du Nord, la tendance à suivre les conseils d'achat des influenceurs gagne aussi du terrain, même si elle semble pour le moment moins répandue (15 % à 25 % des internautes interrogés en 2023). C'est en France que le taux le plus bas des dix pays analysés a été mesuré.

Tristan Gaudiaut pour Statista

Pour toujours en savoir plus, lisez **www.echodumardi.com**, le seul média économique 100% Vaucluse habilité à publier les annonces légales, les appels d'offres et les ventes aux enchères !