Ecrit par Echo du Mardi le 27 juillet 2021

Quelle part de la population est entièrement vaccinée ?

Pour toujours en savoir plus, lisez **www.echodumardi.com**, le seul média économique 100% Vaucluse habilité à publier les annonces légales, les appels d'offres et les ventes aux enchères !

Les Petites Affiches de Vaucluse depuis 1839

Ecrit par Echo du Mardi le 27 juillet 2021

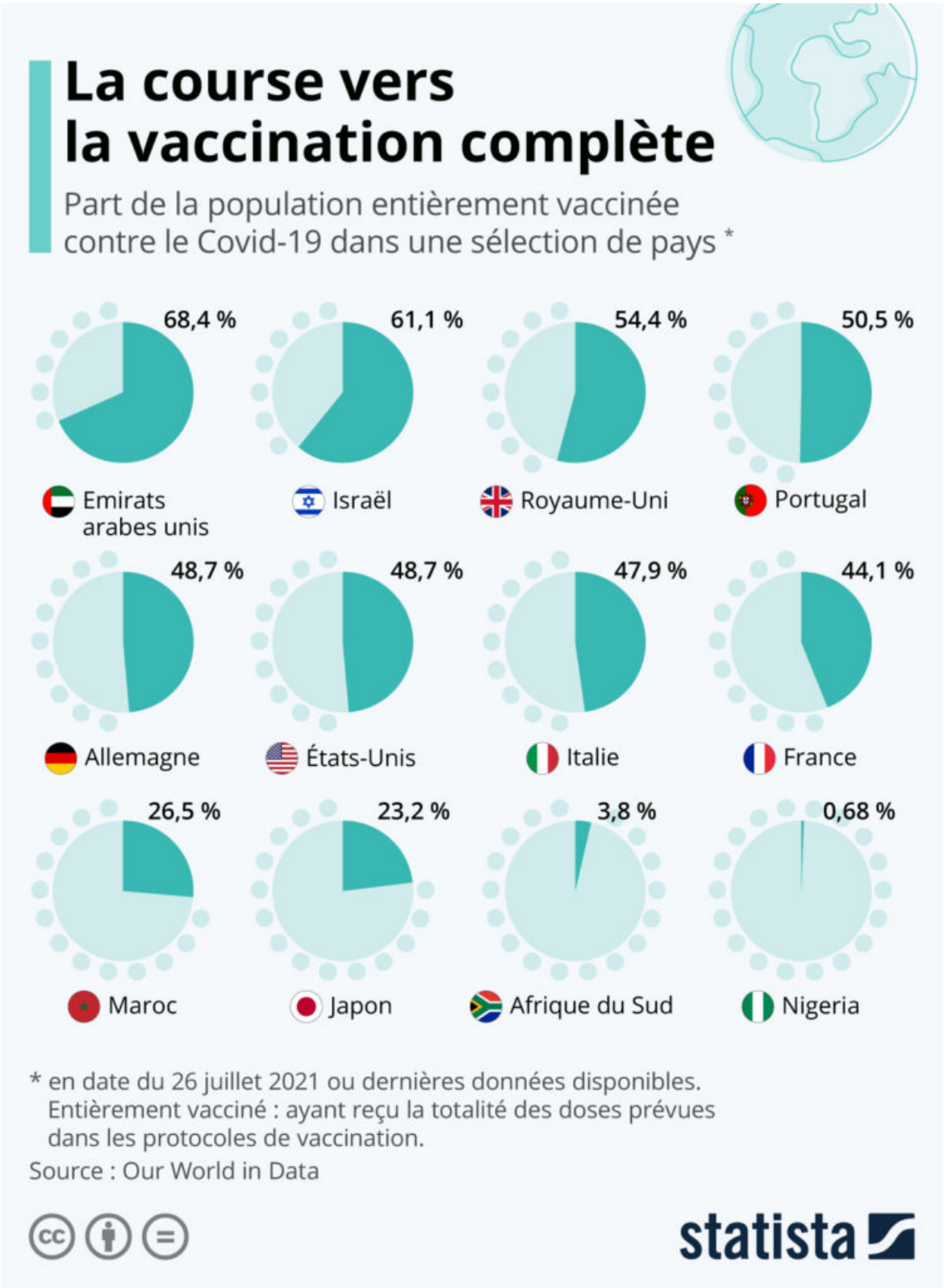

Les Petites Affiches de Vaucluse depuis 1839

Ecrit par Echo du Mardi le 27 juillet 2021

Plus de 3,8 milliards de doses de vaccins contre le coronavirus ont été administrées dans le monde à ce jour. Une donnée qui a elle seule montre l'ampleur de la campagne de vaccination, du moins dans les pays développés. Toutefois, seules un peu plus d'1 % des personnes vivant dans des pays à faible revenu, ont reçu au moins une dose à ce jour.

En se basant sur les données des autorités sanitaires compilées par Our World in Data, notre graphique donne un aperçu de la course à la vaccination contre le Covid-19 dans le monde. Il indique la part de la population complètement vaccinée dans une sélection de pays, c'est à dire les personnes ayant reçu l'intégralité des doses prévues dans les protocoles de vaccination (deux dans la majorité des cas).

Avec plus de 80 % de ses citoyens complètement vaccinés, Malte figure en tête de ces statistiques. On retrouve ensuite, entre autres, les Émirats arabes unis (68,4 %) et Israël (61 %), alors que le Royaume-Uni a passé le cap des 50 % de vaccination complète. En France, 44 % de la population était entièrement vaccinée le 26 juillet. Après plusieurs jours de débats intenses entre députés et sénateurs, le Parlement a adopté définitivement cette nuit le texte de loi consacré à l'extension du pass sanitaire et la vaccination obligatoire des soignants. Ce premier sera bien étendu aux restaurants, bars, cafés (même en terrasse), aux hôpitaux et maisons de retraites sauf urgences, aux trains, avions et cars de longue distance.

A l'autre bout de l'échelle, on retrouve des pays tels que le Nigeria – pays le plus peuplé d'Afrique- où moins d'1 % de la population est entièrement vaccinée.

De Claire Jenik pour Statista