Ecrit par Echo du Mardi le 6 août 2025

Quels pays européens ont le plus de jours fériés ?

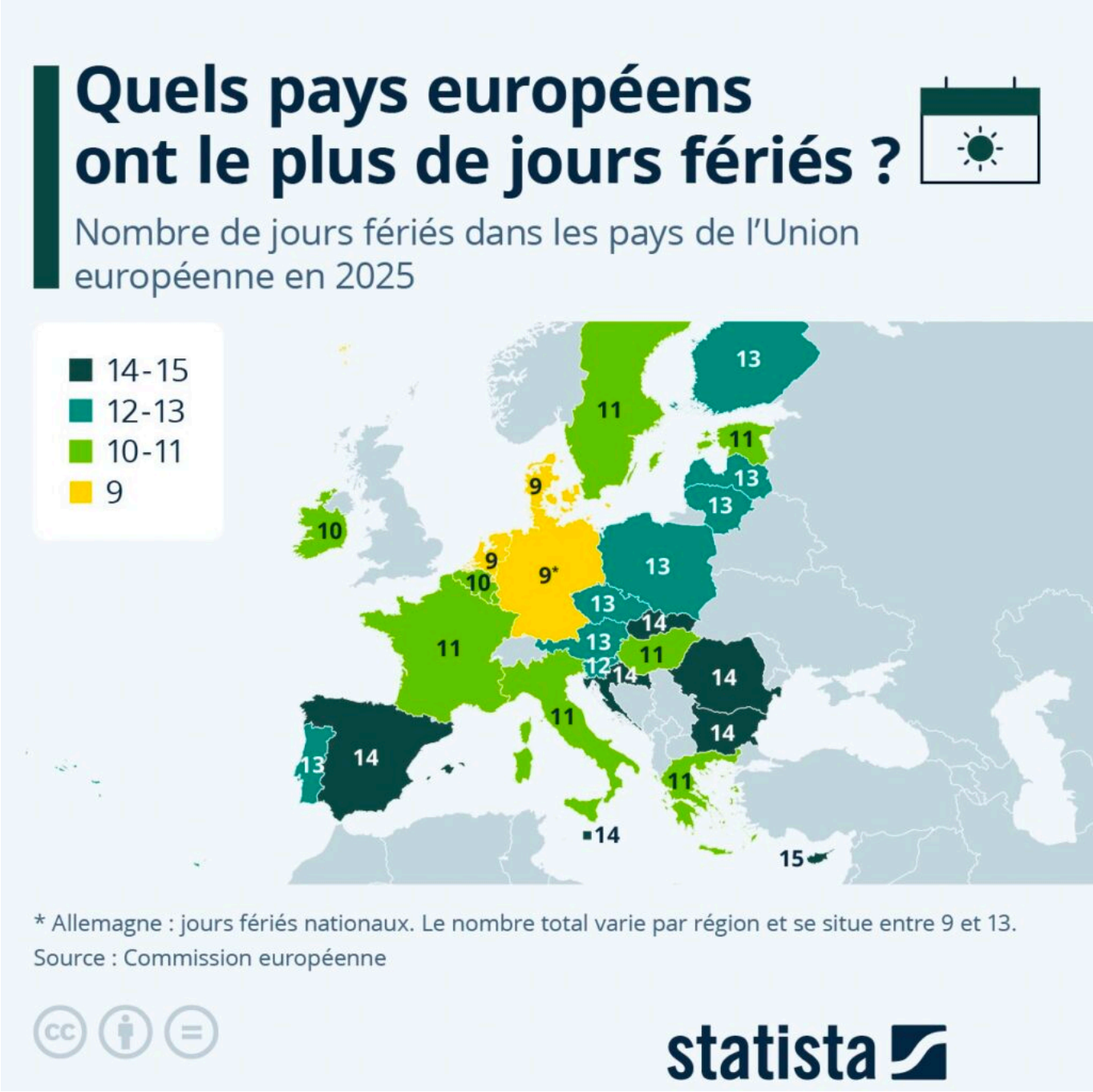

Pour toujours en savoir plus, lisez **www.echodumardi.com**, le seul média économique 100% Vaucluse habilité à publier les annonces légales, les appels d'offres et les ventes aux enchères !

Ecrit par Echo du Mardi le 6 août 2025

Le Premier ministre, François Bayrou, a annoncé le 15 juillet vouloir supprimer deux jours fériés. La mesure fait partie du plan d'économies pour le budget 2026 de l'État : faire travailler les Français le lundi de Pâques et le 8 mai devrait ainsi permettre de réaliser 4,2 milliards d'euros d'économies, sur les 43,8 milliards d'euros annoncés par le gouvernement. La mesure est cependant vivement critiquée. Dans un communiqué commun accompagnant une pétition lancée en réponse à l'annonce du Premier ministre, les organisation syndicales ont ainsi déclaré : « Le gouvernement a choisi de faire payer les travailleuses et les travailleurs, les précaires, les retraités, les malades ».

Le calendrier français compte aujourd'hui 11 jours fériés répartis sur l'année, ce qui place le pays dans la moyenne basse de l'UE : 15 pays comptent en effet 12 jours fériés ou plus, contre 12 comptant 11 jours fériés ou moins. À l'échelle de l'UE, ce sont les habitants de Chypre qui jouissent chaque année du plus grand nombre de jours fériés : 15 au total. Les citoyens du Danemark et des Pays-Bas en ont quant à eux le moins : 9 seulement, soit autant que les Français pourraient avoir dès l'année prochaine. L'Allemagne a pour sa part un système unique dans l'UE, puisque le nombre de jours fériés dont disposent ses citoyens dépend de la région dans laquelle ils habitent : 9 jours fériés sont garantis au niveau national, mais au total, les Allemands comptent entre 10 et 13 jours fériés par an.

De Valentine Fourreau pour Statista