Les Petites Affiches de Vaucluse depuis 1839

Ecrit par Echo du Mardi le 21 avril 2020

Quels sont les pays prescrivant l'hydroxychloroquine ?

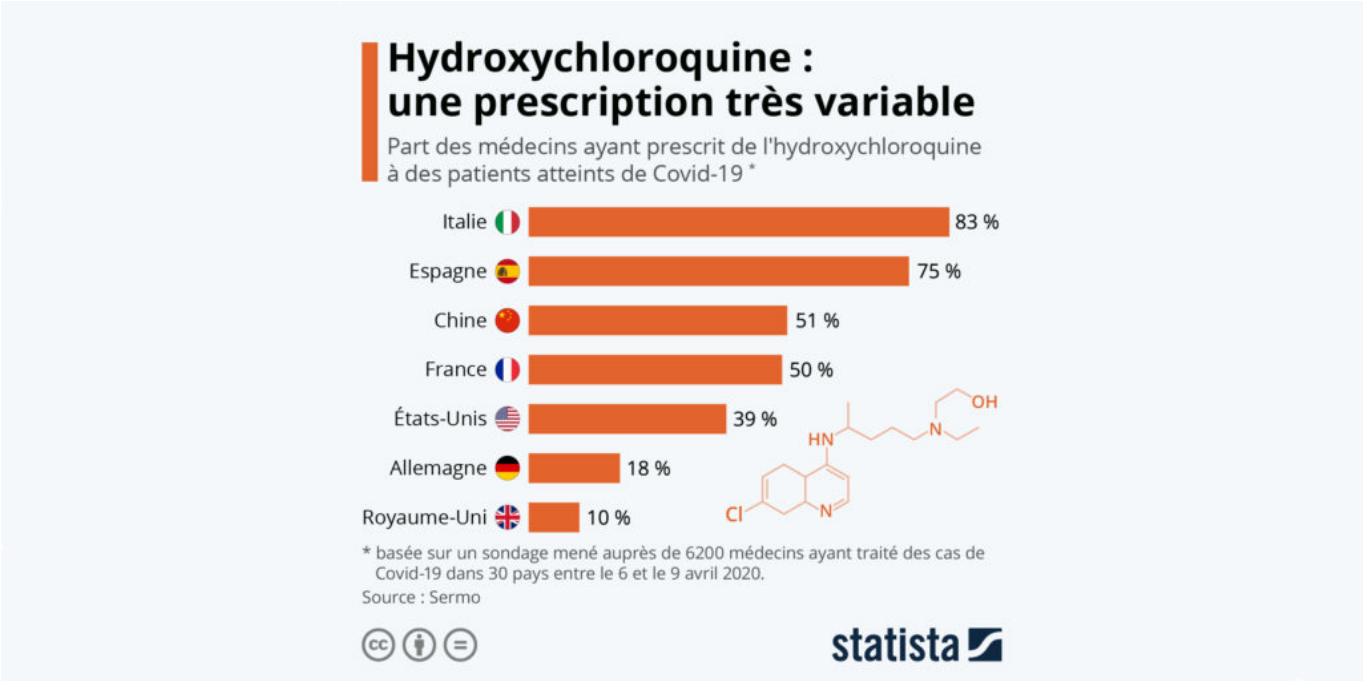

Le portail de données Statista vient de publier une étude menée par Sermo* auprès de 6 200 médecins soignant des patients atteints du Covid-19 dans plusieurs pays du 6 au 9 avril 2020. Cette enquête fait apparaître une très forte disparité entre l'Italie ainsi que l'Espagne, où près de 8 praticiens sur 10 prescrit de l'hydroxychloroquine, et le Royaume-Uni (seulement 10 %). En France, la moitié des médecins semblent l'utiliser afin de traiter leurs patients.

Dans le détail, cette étude fait apparaître que le pourcentage de médecins à New York qui ont utilisé l'hydroxychloroquine a presque doublé depuis la première vague du 25 mars (23% à 40% à 43% vague sur vague). Par ailleurs, l'Italie et la France ont enregistré la plus forte augmentation des traitements Covid-19 ayant prescrit de l'hydroxychloroquine vague par vague; une augmentation de 50% à 83% pour l'Italie et une augmentation de 20% à 50% pour la France.

**Sermo est un réseau social américain destiné aux médecins.*

Les Petites Affiches de Vaucluse depuis 1839
Pour toujours en savoir plus, lisez **www.echodumardi.com**, le seul média économique 100% Vaucluse habilité à publier les annonces légales, les appels d'offres et les ventes aux enchères !