Ecrit par Echo du Mardi le 12 juillet 2023

Réseaux sociaux : la ruée vers Threads

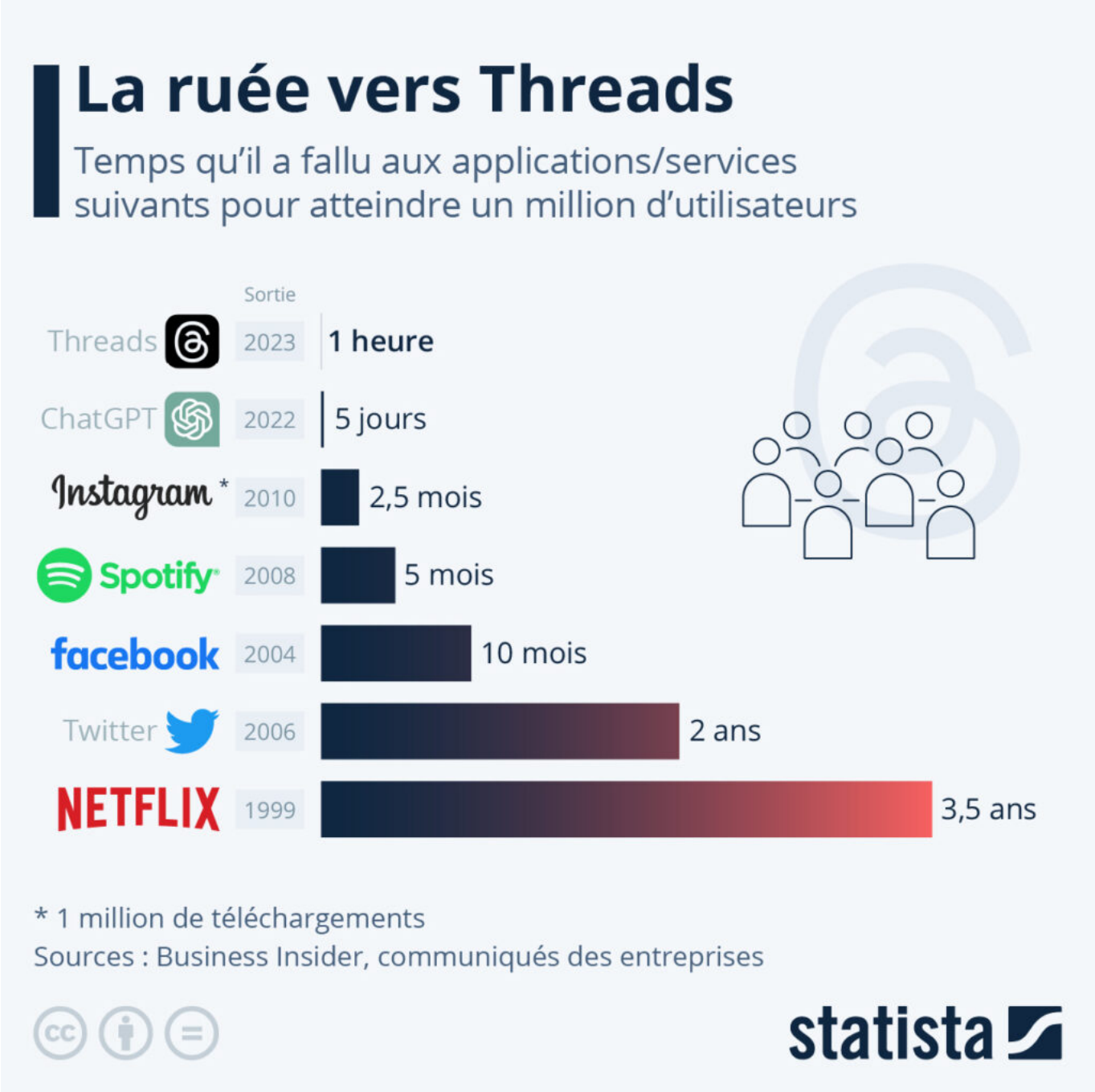

Plus de 30 millions de personnes se sont inscrites sur Threads en moins de 24 heures. L'alternative à

Ecrit par Echo du Mardi le 12 juillet 2023

Twitter lancée par le groupe Meta a réussi à franchir la barre du million d'utilisateurs en l'espace d'une heure seulement. L'application de microblogging a ainsi littéralement pulvérisé le record récemment établi par ChatGPT, comme le montre notre graphique.

L'année dernière, l'application d'intelligence artificielle était parvenue à atteindre le cap du million d'utilisateurs en cinq jours. La croissance explosive de Threads peut également être mise en parallèle avec celle de son principal concurrent, Twitter. Le réseau social fondé en 2006 avait mis deux ans à attirer autant de personnes. Pour la plateforme de Meta qui a la plus grande portée mondiale, Facebook, il avait fallu dix mois. Et pour Instagram, lancé en 2010, 2 mois et demi.

De Tristan Gaudiaut pour Statista