Les Petites Affiches de Vaucluse depuis 1839

Ecrit par Echo du Mardi le 5 août 2022

Samedi 6 août, nous n'irons pas au bois

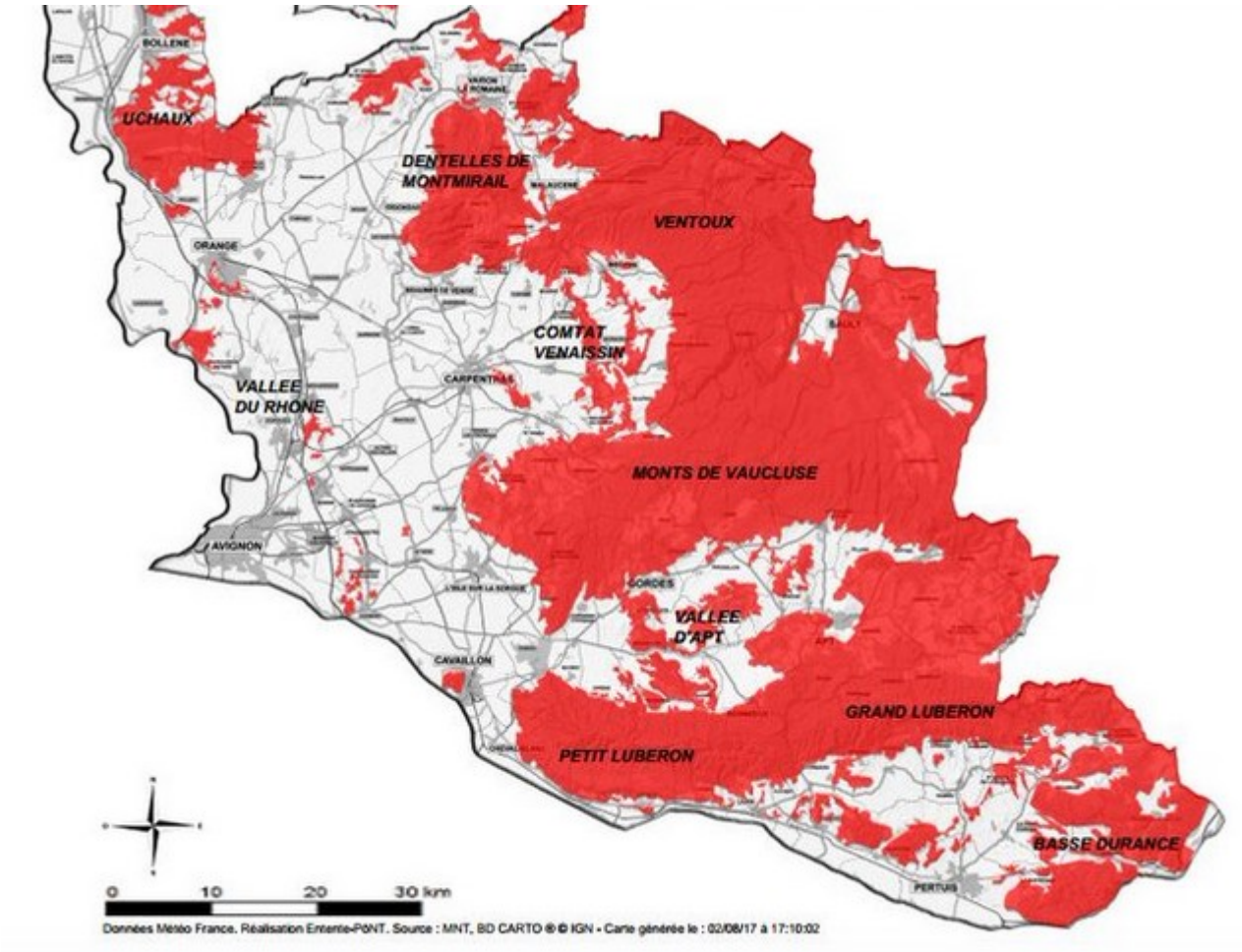

En raison de la vigilance feux de forêts et du risque extrême d'incendie, l'ensemble des massifs forestiers du Vaucluse : Uchaux, Dentelles, Ventoux, Monts de Vaucluse, Petit et Grand Luberon, Basse Durance seront inaccessibles à la population ce samedi 6 août.

Dans le détail
La prévision de danger météorologique d'incendies de forêts étant classée en risque extrême pour samedi 6 août, l'ensemble des massifs forestiers du département de Vaucluse sera fermé et tout accès y sera strictement interdit.
www.vaucluse.gouv.fr
MH

Pour toujours en savoir plus, lisez **www.echodumardi.com**, le seul média économique 100% Vaucluse habilité à publier les annonces légales, les appels d'offres et les ventes aux enchères !

Les Petites Affiches de Vaucluse depuis 1839

Ecrit par Echo du Mardi le 5 août 2022

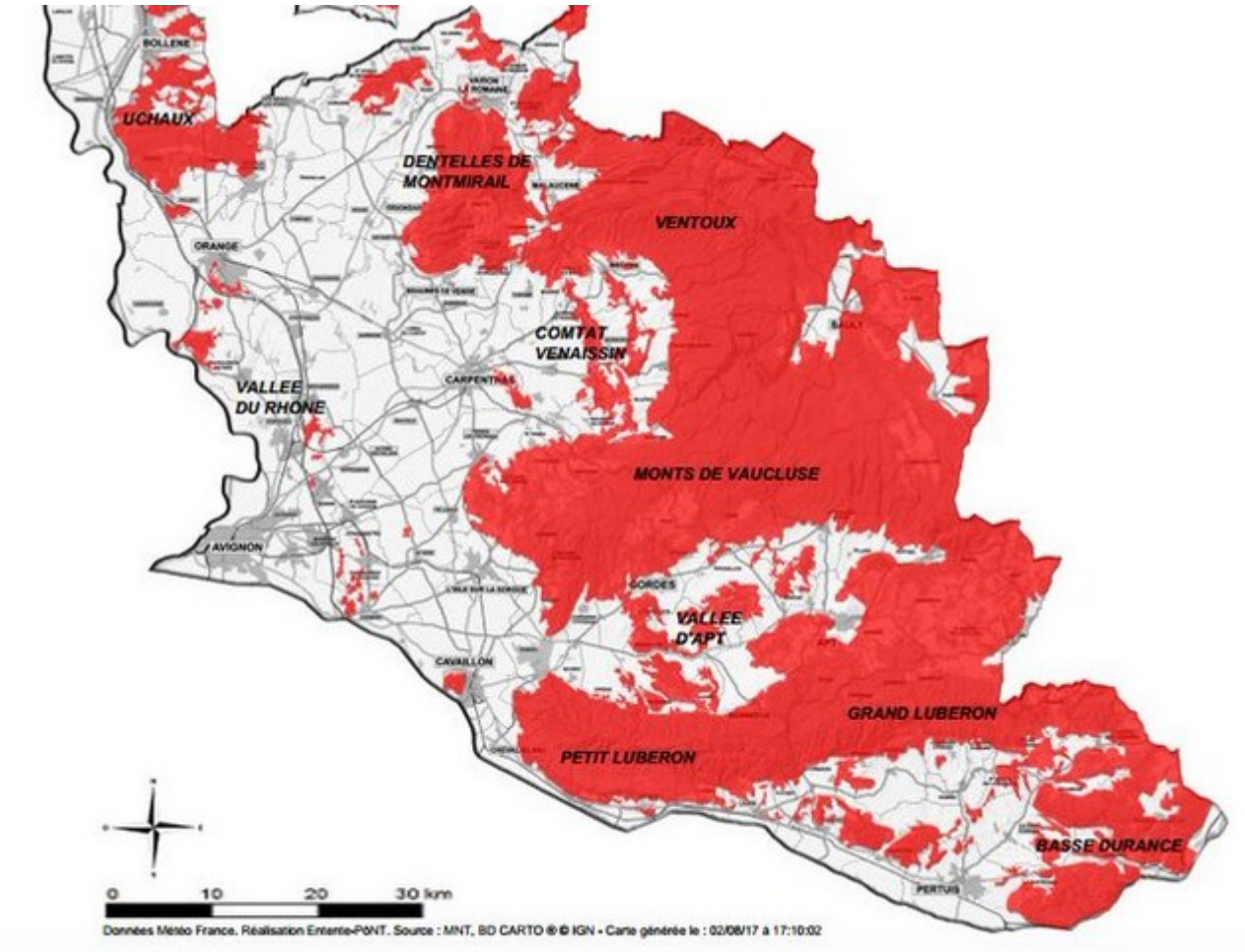

Les massifs forestiers de Vaucluse