Les Petites Affiches de Vaucluse depuis 1839

Ecrit par Laurent Garcia le 14 avril 2026

Santé au travail : un nouveau président pour l'AIST 84



L'AIST 84 (Association interentreprises pour la santé au travail de Vaucluse) vient de désigner un nouveau président. Il s'agit de Fabien Ledoux, dirigeant et fondateur de Contact Média, un entreprise spécialisée dans les solutions de communication et de relations clients créée en 2006 à Carpentras et aujourd'hui basée à Avignon. Le nouveau président de l'AIST 84 succède à Pierre Marquestaut à la tête de cette structure partenaire de la prévention et de la santé au travail au service des entreprises du nord du Vaucluse au nord des Bouches-du-Rhône en passant par une petite partie du Gard avignonnais.
Déjà investi au sein de l'association, ce dernier a exercé un mandat de 4 ans au conseil d'administration de l'AIST 84 via une désignation par la CPME de Vaucluse, lui permettant d'en comprendre les missions, les enjeux et les attentes des entreprises adhérentes.
« Par cette nomination, l'AIST 84 réaffirme son engagement en faveur de la prévention des risques professionnels et de l'accompagnement durable, explique l'AIST 84. Fabien Ledoux apporte à cette fonction une solide expérience de terrain en tant qu'entrepreneur, confronté depuis près de 20 ans aux enjeux humains, organisationnels et de santé au travail des entreprises. »

Pour toujours en savoir plus, lisez **www.echodumardi.com**, le seul média économique 100% Vaucluse habilité à publier les annonces légales, les appels d'offres et les ventes aux enchères !

Les Petites Affiches de Vaucluse depuis 1839

Ecrit par Laurent Garcia le 14 avril 2026

« L'AIST 84 doit rester un service accessible, utile et en phase avec les réalités du terrain. »

Fabien Ledoux, nouveau président l'AIST 84

Ecrit par Laurent Garcia le 14 avril 2026



Pour toujours en savoir plus, lisez **www.echodumardi.com**, le seul média économique 100% Vaucluse habilité à publier les annonces légales, les appels d'offres et les ventes aux enchères !

Ecrit par Laurent Garcia le 14 avril 2026

A gauche, le nouveau président, à droite l'ancien.

Pour toujours en savoir plus, lisez **www.echodumardi.com**, le seul média économique 100% Vaucluse habilité à publier les annonces légales, les appels d'offres et les ventes aux enchères !

Les Petites Affiches de Vaucluse depuis 1839

Ecrit par Laurent Garcia le 14 avril 2026

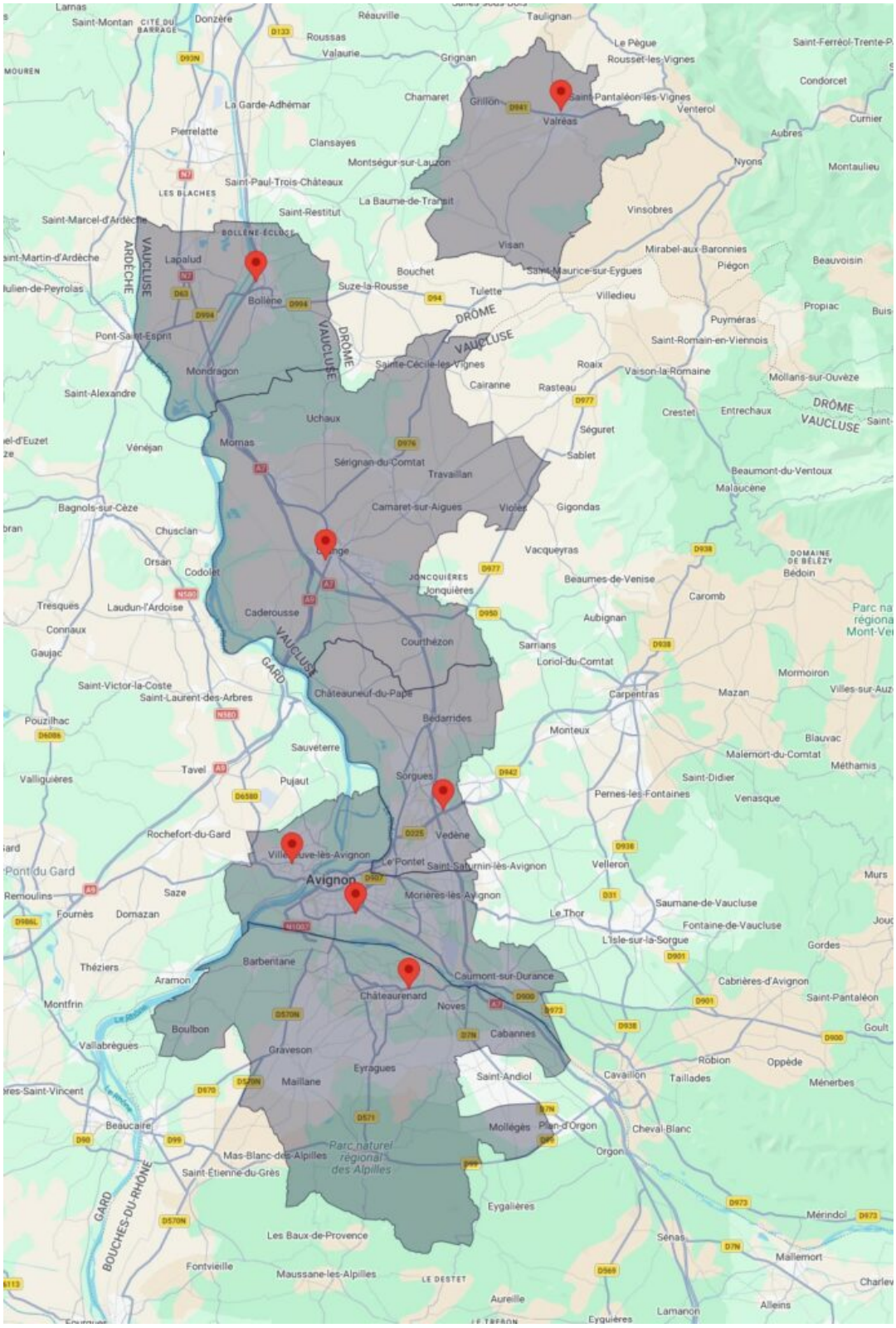

Pour toujours en savoir plus, lisez **www.echodumardi.com**, le seul média économique 100% Vaucluse habilité à publier les annonces légales, les appels d'offres et les ventes aux enchères !

Les Petites Affiches de Vaucluse depuis 1839

Ecrit par Laurent Garcia le 14 avril 2026

Les implantions de l'AIST 84.

« La santé au travail est un enjeu humain, stratégique et sociétal majeur, insiste Fabien Ledoux. L'AIST 84 doit rester un service accessible, utile et en phase avec les réalités du terrain. »
« À travers cette nomination, il souhaite poursuivre les missions de l'AIST 84 tout en renforçant la proximité avec les entreprises et les salariés du territoire », complète l'AIST 84. Dans un contexte de profondes évolutions du travail (télétravail, risques psychosociaux, maintien dans l'emploi), le nouveau président entend renforcer le rôle de l'AIST 84 comme acteur de terrain incontournable de la prévention et de la santé au travail.
Ses priorités s'articulent autour de trois axes : renforcer la proximité avec les entreprises et les salariés, consolider la qualité et la coordination des actions de prévention ainsi que d'accompagner les évolutions du monde du travail.

Plus de 70 ans d'expérience
L'AIST 84 a vu le jour en 1948. Aujourd'hui, la structure accompagne plus de 9 000 entreprises soit 100 000 salariés dans une démarche de prévention des risques professionnels. Pour cela, elle s'appuie sur une équipe de 130 salariés répartis dans ses 6 centres (Avignon-Garance, Les Angles, Châteaurenard, Sorgues, Orange, Bollène et Valréas) implantés pour être au plus près des entreprises et des salariés du territoire.

« Pour mener à bien ces missions, notre organisation évolue régulièrement pour s'adapter au monde du travail, précise l'AIST 84. Au cœur d'équipes d'experts, les médecins du travail peuvent désormais s'appuyer sur l'expertise complémentaire d'assistantes de santé au travail chargées de repérer les risques professionnels sur le terrain, d'infirmiers en santé au travail pour le suivi médical simple, et de conseillers en prévention spécialisés en hygiène et sécurité, ergonomie (tertiaire et industrielle), toxicologie (produits chimiques) ou encore psychologie du travail (climat social). »