

Carpentras : 'Vers la lumière' à la Chapelle du collèg

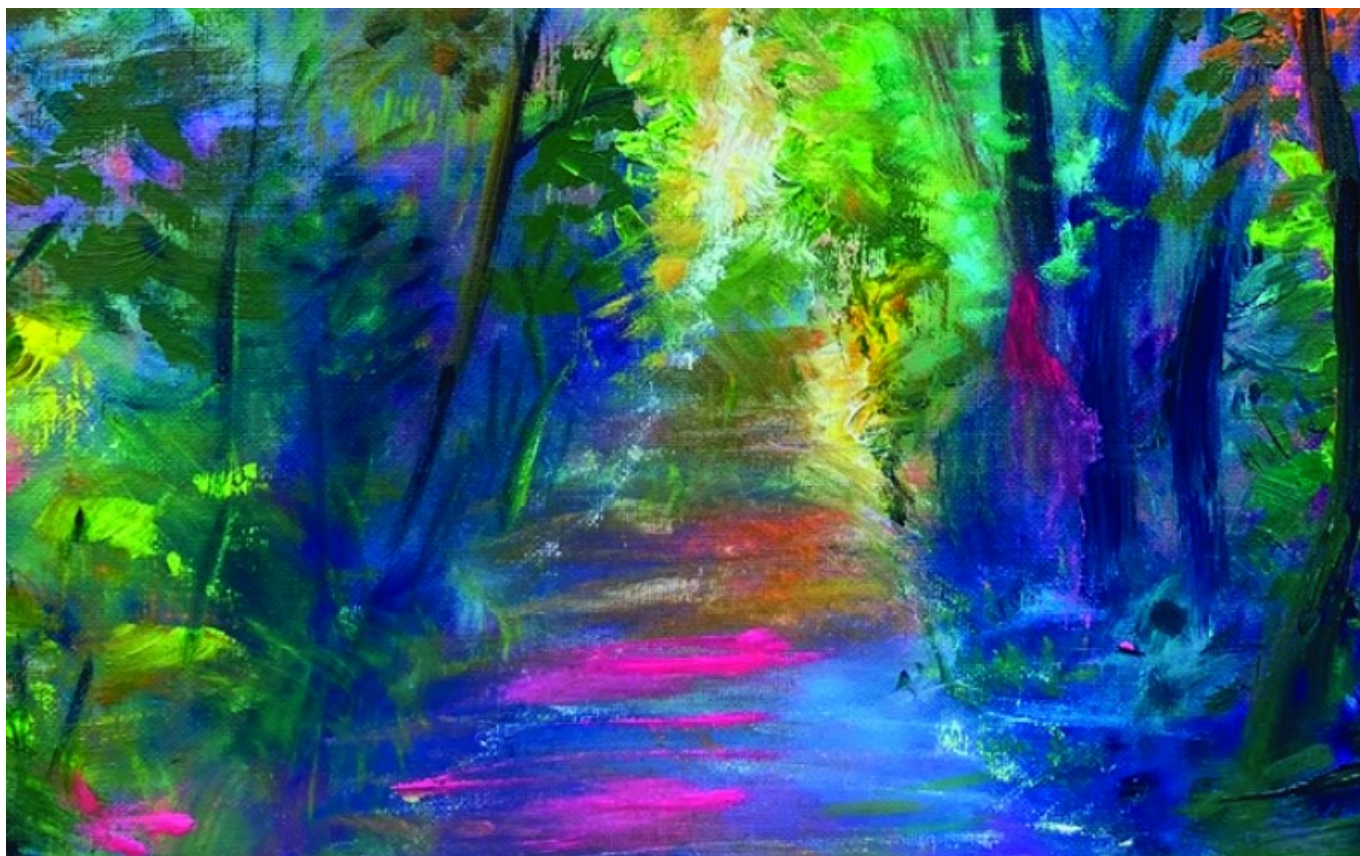

Entre art et voyage : Nathalie Girault nous invite au vernissage de son exposition 'Vers la lumière' proposée par [la commune de Carpentras](#).

L'art de [Nathalie Girault](#) vient se mêler à ses aventures de voyages asiatiques comme méridionales, en apportant équilibre et apaisement sur la toile. Ayant suivie des cours d'Arts appliqués, de dessin et des Beaux-Arts de Paris, cette fille d'une mère lectrice et d'un père artiste philosophe a concrétisé son rêve depuis 2020 en se concentrant principalement sur la peinture tournée vers ses périples autour du globe comme la Chine, le Japon, l'Inde, l'Indonésie, la Corée et l'Italie toute en gardant une certaine proximité avec la France.

« Je privilégie les couleurs vives, pour peindre un souvenir capté au cours d'un voyage, d'une rencontre ou d'une sensation et je reste dans un équilibre furtif pareil à celui du funambule », explique l'artiste peintre.



Ecrit par Echo du Mardi le 25 juin 2024

Le vernissage de cette exposition aura lieu le vendredi 28 juin 2024 à 18h30 à la Chapelle du Collège à Carpentras où seront exposées les toiles jusqu'au 26 juillet 2024 en entrée libre et pour tout public.

Rosalie Ricard & L.G.

Exposition 'Vers la lumière'. Du vendredi 28 juin au vendredi 26 juillet.

Horaires : du mardi au jeudi de 10h à 12h30 et de 15h à 18h et les vendredis et samedis de 10h à 13h et de 14h30 à 18h.

Tout public. Entrée libre.

Chapelle du Collège.21, rue du Collège, Carpentras.

Ecrit par Echo du Mardi le 25 juin 2024



L'ETE « série les saisons » huile sur toile de lin 61 x 46.